

AÑO III - Nº 42/III - 12 ABRIL 2013

Revista  
**Balompíe**

www.revistabalompie.es



RESERVADO

Y ahora también en  
Radio Betis  
89.6 FM  
cada jueves de  
20 a 22 h.

**¡¡¡POR NOSOTROS!!!**

**RESERVADO** 

**# 50000 béticos**



### Visa Betis

**Los colores de tu equipo, ahora en tu tarjeta**

Si sientes los colores del Real Betis Balompíe, ahora puedes tener tu **Tarjeta Visa Betis** y beneficiarte de unas condiciones de primera, conseguir Puntos Estrella canjeables por regalos y muchas ventajas más.

Pide tu tarjeta verdiblanca en cualquier oficina de "la Caixa" o en [www.laCaixa.es](http://www.laCaixa.es)



**[Tú] eres la Estrella**



Mejor Banco de España 2012



Banco más Innovador del Mundo



Sello de Oro EFQM a la Excelencia Europea



# BÉTICO, LEVÁNTATE Y SONRÍE: TÚ PODRÍAS IRTE A BRASIL



Ve al estadio a disfrutar de tu equipo: en el descanso del partido sacaremos una foto que publicaremos en [www.cocacola.es](http://www.cocacola.es)

Te animamos a que te levantes, te muevas, sonrías... Si te etiquetas sobre la foto, podrías ganar un viaje para dos personas a la Copa FIFA Confederaciones Brasil 2013™ y obtendrás premio seguro.

## ¿Y SI NOS LEVANTAMOS?

PARTICIPA ANTES DEL 6 DE MAYO

LA ACCIÓN SE REALIZARÁ EN EL PARTIDO:

REAL BETIS BALOMPIÉ VS DEPORTIVO LA CORUÑA

EN EL BENITO VILLAMARÍN

Si no quieres salir en la foto abandona tu localidad durante la realización de la misma.



Más información y bases en [www.cocacola.es](http://www.cocacola.es)



Patrocinador Oficial



Clasificación	P.J.	P.G.	P.E.	P.P.	G.F.	G.C.	Ptos	
1	Barcelona	30	25	3	2	95	33	78
2	R. Madrid	30	20	5	5	77	29	65
3	Atlético	30	19	5	6	51	25	62
4	R. Sociedad	30	14	9	7	55	39	51
5	Valencia	30	14	7	9	44	42	49
6	Málaga	30	13	8	9	43	32	47
7	R. Betis	30	14	5	11	44	43	47
8	Getafe	30	12	8	10	38	44	44
9	Rayo	30	14	2	14	40	49	44
10	Sevilla	30	12	5	13	45	42	41
11	Levante	30	11	7	12	35	46	40
12	Espanyol	30	10	9	11	37	39	39
13	Athletic	30	10	5	15	34	53	35
14	Valladolid	30	9	8	13	38	43	35
15	Osasuna	30	8	7	15	26	35	31
16	Granada	30	7	7	16	27	45	28
17	Zaragoza	30	7	6	17	28	46	27
18	Deportivo	30	6	8	16	38	63	26
19	Celta	30	6	6	18	29	45	24
20	Mallorca	30	6	6	18	32	63	24

## JORNADA 31- 12 al 15 abril 2013

R. Betis	22:00 - V12/04/2013	Sevilla
Valladolid	16:00 - S13/04/2013	Getafe
Levante	18:00 - S13/04/2013	Deportivo
Espanyol	20:00 - S13/04/2013	Valencia
Málaga	22:00 - S13/04/2013	Osasuna
Rayo	12:00 - D14/04/2013	R. Sociedad
Atlético	17:00 - D14/04/2013	Granada
Zaragoza	19:00 - D14/04/2013	Barcelona
Athletic	21:00 - D14/04/2013	R. Madrid
Mallorca	21:00 - L15/04/2013	Celta

## JORNADA 32- 19 al 22 abril 2013

Mallorca	21:00 - V19/04/2013	Rayo V.
Granada	16:00 - S20/04/2013	Valladolid
R. Madrid	18:00 - S20/04/2013	R. Betis
Barcelona	20:00 - S20/04/2013	Levante
Valencia	22:00 - S20/04/2013	Málaga
Getafe	12:00 - D21/04/2013	Español
Deportivo	17:00 - D21/04/2013	Athletic
Osasuna	19:00 - D21/04/2013	R. Sociedad
Sevilla	21:00 - D21/04/2013	Atlético
Celta	22:00 - L22/04/2013	Zaragoza

## Déjate llevar



### TUSSAM APUESTA POR EL FÚTBOL SEVILLANO

Transportes Urbanos de Sevilla S.A.M (TUSSAM) vuelve a poner en marcha un sistema de refuerzo de líneas de autobuses que prestan servicio a las zonas donde se ubican los estadios de fútbol de los dos equipos de la ciudad, los días en los que se celebran encuentros de fútbol.

El sistema de refuerzo consiste en varios autobuses que se incorporan de apoyo desde 2 horas antes del comienzo del partido y que a la finalización del mismo parten directamente desde las inmediaciones de los respectivos estadios a medida que van saliendo los aficionados de los mismos, una vez terminan los encuentros.

**Acude al fútbol en autobús.  
Tod@s salimos ganando.**



**TUSSAM**

NO SOLO  
ACORDAMOS  
DE SEVILLA

# #Déjate llevar por TUSSAM



X rapidez, X calidad, X economía, X sólo 1,30 €, X ecología,  
X tranquilidad, X ir acompañado, X no aparcar, X vivirlo en grupo, X...  
ENVÍANOS TUS RAZONES A TRAVÉS DE TWITTER @ayto\_sevilla Y #dejatelleva

*Para que no te falte  
el mejor socio  
de la caseta*



*Regalamos premios de hasta 50 €  
para que no te falte una feria como las de siempre  
en [quenotefalteferia.com](http://quenotefalteferia.com)*



**Cruzcampo**

Cruzcampo recomienda el consumo responsable 4,8°. Bases promocionales depositadas ante notario.

NO PIERDAS  
EL **SUR**

## DERBI: REVANCHA, RIVALIDAD Y LUCHA POR EUROPA



El vasco Beñat vuelve al equipo verdiblanco tras haber cumplido un partido de sanción por amonestaciones

**L**legó el último derbi sevillano de la temporada. Betis y Sevilla se enfrentarán con estados de ánimo muy distintos, aunque ya se sabe que en un encuentro de la máxima rivalidad puede pasar de todo. Los verdiblanco, con la enfermería prácticamente vacía tras varios meses, llegan con la moral por las nubes tras su goleada en Granada e intentarán conseguir los tres puntos para desquitarse del duelo de la primera vuelta. Sin duda, un naufragio que dolió y mucho en la parroquia bética, pero que paradójicamente hizo que desde entonces el cuadro bético tomara impulso, estuviera siempre por encima de su rival en la tabla, mejorara sus prestaciones y consiguiera resultados que han hecho que mire a objetivos europeos con ilusión y sin presión.

Por su parte, los nervionenses necesitan la victoria para no descolgarse de la lucha por disputar competición europea la próxima campaña y romper una nefasta racha que los sitúa como el segundo peor equipo a domicilio del campeonato. Negredo y, sobre todo, Navas se presentan como las principales bazas ofensivas del equipo de un Emery cuyas principales dudas para esta noche residen en el sistema defensivo.

Espadas en todo lo alto para una nueva cita con el partido donde se mezclan pasión, miedo, guasa y sentimiento. El Villarmarín será una olla a presión para llevar a su equipo al triunfo, abrir aún más brecha con el eterno rival y seguir disfrutando de esta fantástica temporada. Así sea.

### Del Cerro Grande dirigirá su primer derbi sevillano

La RFEF designó al madrileño Carlos del Cerro Grande para arbitrar el derbi de esta noche correspondiente a la jornada 31ª de Liga. Tras cinco años en Segunda, este colegiado debutó en la máxima categoría la pasada temporada y, curiosamente, su primer partido en Primera lo dirigió en el Villarmarín en un Betis-Mallorca (1-0).

El balance con este árbitro es positivo para el Betis, ya que en un total de once encuentros, los verdiblanco consiguieron ocho victorias, un empate y dos derrotas. Esta temporada sólo arbitró a los de Mel en la victoria en Riazor (2-3) y al eterno rival en tres ocasiones con derrota en La Romareda (2-1) y victorias ante Osasuna (1-0) y Celta (4-1).



## LA PLANTILLA PREPARÓ EL DERBI EN MONTECASTILLO



Desde el martes hasta el jueves al mediodía el Real Betis Balompié se concentró en el complejo de Montecastillo en Jerez de la Frontera. Las notas predominantes fueron la tranquilidad y el buen ambiente entre unos profesionales verdiblanco que se emplearon con intensidad en las distintas sesiones de entrenamiento programadas para preparar el derbi y los próximos compromisos ligueros. La anterior concentración en este enclave se realizó en la semana previa al choque ante el Málaga que finalizó con victoria bética (3-0).

## CERCA DE SUPERAR REGISTROS DE LA TEMPORADA PASADA

La gran temporada verdiblanca hace que a estas alturas se esté muy cerca de superar algunas cifras de la pasada. Por ejemplo, tras la goleada en Granada, el Betis ya acumula los cuarenta y siete puntos que alcanzó en toda la temporada 2011-12 cuando aún quedan ocho jornadas por disputarse. Además, los de Mel continúan siendo el tercer mejor equipo a domicilio sólo con peores guarismos que Barcelona y Real Madrid.



También en el plano individual, Rubén Castro se acerca a los dieciséis goles que anotó en su primera campaña en Primera con el Betis. Actualmente suma quince, algo que sólo él ha conseguido en dos temporadas consecutivas en la historia del club.

## NONO Y VADILLO PASAN EL TERCER CORTE DE FÚTBOL-DRAFT

Fútbol-Draft elige a los jugadores jóvenes (entre dieciséis y veinte años) más importantes del balompié nacional y su tercer Comité Técnico ha decidido que los canteranos verdiblanco Álvaro Vadillo y José Antonio Delgado "Nono" entren los cincuenta y cinco primeros. En la Gala Final de mediados de mayo, donde la lista se verá reducida a treinta y tres jugadores, ambos aspirarán a formar parte de algunos de los onces premiados (oro, plata o bronce).

## EL REAL MADRID-REAL BETIS DE LA PRÓXIMA JORNADA YA TIENE FECHA Y HORA

Ya se conocen los horarios de los encuentros de la 32ª jornada de la Liga BBVA. Y el Real Betis rendirá visita al estadio Santiago Bernabéu para jugar ante el Real Madrid el próximo sábado día 20 a partir de las 18:00 horas. Los de Mel intentarán batir a un rival que lleva treinta y nueve partidos (entre Liga, Copa y Champions) sin conocer la derrota en Chamartín.



**ALOMPE**  
autocares

Servicio de Transporte Oficial del

 Real Betis Balompié

*Siente los colores...*

[www.alompe.com](http://www.alompe.com)

954 67 22 99

[comercial@alompe.com](mailto:comercial@alompe.com)

## Nos visita: SEVILLA F.C.

El Sevilla llega al derbi con muy malas sensaciones fuera de casa por sus últimos resultados como visitante y por su mal juego, que nada tiene que ver con sus números en el Sánchez Pizjuán, aunque este siempre es un partido distinto. Ocupa la décima posición en la tabla, con seis puntos menos que el Betis.

Fuera de casa ha perdido los últimos 4 partidos y solo ha sacado 7 puntos en lo que va de Liga, solo siendo peor que el Sevilla en este apartado el Celta. Sin embargo en casa es de los mejores, solo superado por los tres primeros de la clasificación, llegando incluso a golear en algunos partidos, lo que le mantiene vivo en su lucha por los puestos europeos.

### Así juegan:

Unai Emery está apostando por el sistema 1-4-3-3 arropando su medio del campo y dándole libertad absoluta al timón de este Sevilla Rakitic, que está haciendo una muy buena temporada y ya vimos en la primera vuelta el daño que nos hizo a balón parado, siendo en esta faceta muy peligroso.

En la portería apareció en invierno el portugués **Beto** y convenció a todos desde su debut, ganando el Sevilla como conjunto y haciéndose insustituible en el once, va muy bien con los pies, ayuda mucho a la salida de la pelota y es un portento físico.

La defensa de cuatro presenta muchas dudas por el último partido y tampoco está muy valorada por sus aficionados. El lateral derecho será para **Coke**, insustituible desde la llegada de Unai, ganándole el sitio al brasileño Cichinho, y el canterano **Alberto Moreno** jugará en la izquierda, una apuesta del técnico vasco que viene con fuerza del filial, recientemente internacional sub-21. Hasta aquí todo claro, si bien, la expulsión de Fernando Navarro en el último partido le hará perderse el partido si no hay recurso que evite la sanción, su puesto lo cubrirá **Botía**, un defensa muy criticado esta temporada después de ser fichado para jugar. **Fazio**, fijo esta temporada se retiró lesionado en el partido del lunes y podría ser baja, siendo el canterano Cala o Maduro, que también es un recambio en el medio, los beneficiados, aunque la trascendencia del partido le hará forzar si hay opciones.

En el medio campo el chileno **Medel** hará la línea acompañado del francés **Kondogbia**, que va dando pasos de gigante partido a partido, evolucionando muchísimo, dejando al croata **Rakitic** con libertad de movimientos más adelantado e intentando contactar con los delanteros buscando el último pase. Por último, jugará en ataque, **Jesús Navas** que es fijo en la derecha y buscará desbordar hasta línea de fondo con sus incursiones y buscar a sus compañeros, después de descansar por tarjetas en el último encuentro. **Reyes** jugará por dentro, aunque tapando la izquierda.

El delantero centro es **Negredo**, que ha hecho 17 goles en Liga y que tiene un cañón en la pierna izquierda y un gran remate de cabeza. Perotti ya recuperado y Manu del Moral esperarán su oportunidad en el banquillo.



El delantero sevillista lleva ya diecisiete goles en lo que va de Liga

Nº	Jugador	Posic.	Edad	Minutos	Goles
1	Palop	P	39	1291	-18
13	Beto	P	30	756	-12
25	Julián	P	22	94	0
2	Fazio	Def.	26	909	1
3	F. Navarro	Def.	30	2651	0
5	Cala	Def.	23	231	0
23	Coke	Def.	25	1024	2
21	Cichinho	Def.	26	1646	1
24	Botía	Def.	24	1198	1
35	Alberto Moreno	Def.	21	563	0
17	Javi Hervás	Med.	23	117	0
10	Perotti	Med.	24	465	0
11	Rakitic	Med.	25	2330	5
7	Jesús Navas	Med.	27	2729	0
12	Maduro	Med.	28	1193	0
15	Trochowski	Med.	29	449	2
6	Campaña	Med.	19	191	0
8	Medel	Med.	25	2251	6
18	Stevanovic	Med.	22	65	0
19	Reyes	Med.	29	1493	4
22	Kondogbia	Med.	20	1393	1
14	Manu del Moral	Del.	29	865	1
20	Babá	Del.	25	619	0
9	Negredo	Del.	27	2421	17

**Entrenador: Unai Emery**



## HOY SE DISPUTA EL DERBI N° 50 EN TERRENO VERDIBLANCO

*Rafael Medina. Comisión de Historia del Real Betis Balompié*

Desde que en 1928 se iniciara el Campeonato Nacional de Liga, béticos y sevillistas se enfrentaron en campo blanquiverde en 49 ocasiones, que registraron 19 victorias béticas, 15 empates y 15 triunfos sevillistas, tanto en Primera como en Segunda división. Por lo tanto, ambos equipos afrontarán el derbi número 50. El Betis marcó 62 y el Sevilla 57.

Las victorias más reseñables que han vivido los béticos ante el eterno rival, como locales, fueron el 2-1 de la 28-29, el 2-0 de la 58-59, el 3-0 de la 73-74, el 4-0 de 1980, o el 1-0 de la 2005-06 con aquel gol de Oliveira.

Desde 1961 hasta 1964, fue el periodo que más duró de victorias locales seguidas, junto al de los años 70, en que el Sevilla FC cayó derrotado en la mayoría de las ocasiones que visitó el Benito Villamarín, a excepción del empate de la temporada 1971-72 y el 0-1 de la 1976-77.

Durante las temporadas 1980-81 y 1981-82, se repite el mismo resultado en Villamarín: R.Betis, 2; Sevilla FC, 0. Son encuentros tranquilos para los béticos, revestidos de dominio local.

Tras aquella triada de triunfos brillantes y cómodos, los enfrentamientos en Heliópolis cambiarían de signo, pues los sevillistas obtendrían en 8 años, nada más y nada menos que 6 victorias, mientras que los béticos sólo pudieron vencer en dos ocasiones, ambas por la mínima; guarismo éste, el mínimo, que se ha mantenido hasta la actualidad.

La dinámica de derrotas ante las visitas sevillistas alcanzaría su punto más negro en el espacio 1987-91: la 86-87, en la segunda fase liguera conocida como play-off, cara a obtener una plaza para la UEFA, en la antepenúltima jornada se pierde por 1-2 ante un desahuciado Sevilla, que se encontró de nuevo con la suerte y el gran partido del fracasado fichaje blanco, el escocés Mc Minn. En 1988, Francisco consigue el

0 a 1, colocando al Betis en zona de descenso temporalmente. La 88-89, la historia se vuelve a repetir, pues los rojos se imponen por 1 gol a 3, dejando para el recuerdo el gol del bético Job, de impresionante chut fuera del área. Por último, en la 90-91, que al igual que la 88-89 conllevó el descenso verdiblanco a Segunda división, los sevillistas, con un equipo muy superior, se alzan con un 0 a 3. La Afición bética carece de un consuelo, siquiera en los derbis. Son momentos delicados, pues el Betis, pasaría después tres años en la división de plata.

En el reencuentro liguero con los sevillistas, se le gana por 0-1 en el Sánchez-Pizjuán, gracias a un tanto de Alexis de penalti. En la penúltima jornada el derbi es emocionante a más no poder, puesto que si el Betis gana, tendría casi asegurada la posición UEFA y quedar por encima en la Liga particular. El Sevilla, por su parte, también aspira a puestos europeos. El Real Betis Balompié se impondría finalmente por 2 goles a 1, marcando los tantos Kowalzyck y Sabas, mientras que Tevenet haría el gol rojiblanco en las postrimerías del partido.

A partir de aquel encuentro, los de Nervión vuelven a iniciar otra larga racha de encuentros sin perder en La Palmera. La 95-96, empatan a un gol; la 96-97, con un Sevilla en la parte baja y que descendería a Segunda división, empatan a tres goles. En la 2000-01, se pierde por 1-3.

En 2005 y 2006 se sucedieron las últimas victorias locales ante el Sevilla, siempre por la mínima: 1-0 y 2-1. Desde entonces la mala suerte ha perseguido al Betis en estos partidos de casa, donde la última vez se empató a un gol (Beñat).

En el terreno de los principales goleadores béticos, en partidos como local, destacan entre otros Cardeñosa (5 goles), Diarte (4), Luis Aragonés (3) o Pallarés (3).

# HIELOS DEL SUR

## BARRAS, Y CUBITOS DE HIELO HIELO TRITURADO

Pol. Ind. LA ESTRELLA C/. Pintor, Nave N° 30  
41100 CORIA DEL RIO (Sevilla)

954 77 22 11 - 672 63 06 87 - 616 01 52 17



# 1961: LA COMPRA DEL VILLAMARÍN

El 12 de agosto de 1961 es una fecha histórica en la vida del Real Betis Balompié. Ese día se firmó oficialmente, en el centro del terreno de juego, la compra del Estadio.

En 1918 el club tiene que abandonar el Campo del Prado (Tablas Verdes) para el ensanche de la Feria de Abril. El 24 de noviembre del mismo año se inaugura el Campo del Patronato Obrero, ubicado en el Porvenir, con un Betis-Español de Cádiz (9-1), correspondiente al Campeonato regional, y gracias a la gestión de D. Pedro Rodríguez de la Borbolla. En ese campo se escribieron algunas gestas importantes de la historia del club, como la consecución del título de Liga en la temporada 1934-35.

Como quiera que el Ayuntamiento tenía el propósito de construir viviendas en los terrenos que ocupaba el Patronato, dos días antes del estallido de la Guerra Incivil (16-07-1936), se firmó el arrendamiento del Estadio de la Exposición (Heliópolis) por la cantidad de 750 pesetas, con el compromiso de que parte del alquiler (600 pesetas) se emplearían en realizar mejoras de los graderíos y del terreno de juego. Durante la guerra, el estadio quedó destrozado, ya que las tropas italianas, destinadas al frente de Málaga, lo utilizaron como cuartel general, derribando la pared del Gol Norte y levantando un paredón en el centro del terreno que utilizan de picadero de caballos, suponemos.

El Estadio de Heliópolis, que se inauguró en 1929 con un encuentro internacional España-Portugal (5-0), inauguró instalación eléctrica el 6 de junio del 59 con el partido Real Betis- Sporting de Lisboa (4-1), con tres goles del malogrado Xanín, y en él vivió el Real Betis momentos duros (descensos a Segunda y Tercera) y momentos muy dulces (ascensos, competiciones europeas...). Afortunadamente, un presidente gallego, Don Benito Villamarín Prieto, en la noche del 12 de agosto del 61 firma la escritura de compra del Estadio



por 14.036.550 pesetas, ceremonia celebrada en el centro del terreno de juego, en los prolegómenos del encuentro Real Betis-Fiorentina (3-2). Precisamente la venta del jugador sueco Johnsson al club italiano ayudó económicamente a la compra del Estadio.

Don Mariano Pérez de Ayala, alcalde del Ayuntamiento de Sevilla, el notario D. Antonio Cubero de la Rosa y D. Benito Villamarín firmaron la correspondiente escritura, en presencia del Señor Cardenal de Sevilla, Don José María Bueno Monreal, que bendijo las instalaciones. Sería injusto no mencionar a Alfonso Jaramillo, que desde su puesto de Concejal del Ayuntamiento, facilitó el camino para hacer realidad la compra del Estadio. En la primera de las estipulaciones del Contrato de Compra se señalaba que el Estadio se denominaría "Estadio Benito Villamarín".

Desde entonces muchas remodelaciones y modificaciones ha sufrido el campo hasta convertirlo en su estado actual. Muchas vivencias agradables y otras muy duras las sufridas por la afición bética en su casa. Y muchos recuerdos: sillas de enea en los palquitos de preferencia, vestuarios en los corners de preferencia, voladuras de tribuna y muchas otras a lo largo de los años.

Pero esa fecha (12-08-1961) quedará grabada en la historia del club. Todos los béticos desde entonces tienen casa propia.

# Betisnaut@

## El beticismo en las redes sociales

Por @ElFregonero//@antonioaraujo5



### Tweets en verdiblanco

carlos perez  
@carlosp14

Ahora si q si @RBetisOficial a pensar en el derbi. Tenéis q luchar x los #5000beticos q estarán en el villamarin y por todos los del mundo

↑ Seven Warrior ↑  
@MARCOUC73

@RBetisOficial Desde Madrid a Pekín, desde Moscú a Honduras, el viernes veran como se las gasta un Betico de casta pura #5000Beticos

Pedro Martin  
@pedrimartinez

Rubén Castro es el primer jugador que marca 15 goles o más con el Betis en 2 ligas de Primera seguidas: 16 en última Liga y 15 en esta Liga.

Javi Chica  
@JAVICHICA2

De vuelta a #sevilla con los 3 puntos en el bolsillo. Ahora a descansar este fin de semana y a ganar el #derbi Os debemos una! #apouropa

Juan C. Ramos Picchi  
@JCRPICCHI

Algún día contaré a mis nietos que yo vi jugar a Rubén Castro en el #Betis

Tomás Ollas  
@tomasoilas

Espectacular primer tiempo del Betis, mortifero,letal,efectivo...como la Cobra...igual, te pica y te mata. Ruben Castro tremendo, que maquinas

Magdalena Barrera  
@magdamabarrera

#5000beticos no son todos los que estarán...ni estarán todos los que son #TeQuieroBetis



### Una imagen, un sentimiento

Fantástico tifo elaborado por la peña bética Betisweb en el último derbi en Heliópolis. ¿Con qué nos sorprenderán hoy? La respuesta a partir de las 21:50 horas...



### El vídeo bético de la semana

Videosdelbetis.com publicó este video especial sobre la victoria verdiblanca en Granada de la jornada pasada. Disfruten de las mejores jugadas y todos los goles de una goleada que el Betis no conseguía de forma tan abultada fuera de casa desde el año 1978 (0-5 al Cádiz).

Puedes ver los videos pasando el escáner por el código



# Tres Décadas amando la Hostelería

¡¡LES ESPERAMOS  
A 300 m DE GOLNORTE!!  
c/ Periodista Ramón Resa, 8



955 18 28 63

c/ Periodista Ramón Resa, 8  
41012 Sevilla



## Ortega: “Ponía una camiseta del eterno rival en mi jardín para motivarme”

Antonio Araujo



**Los dos equipos afrontarán la recta final de la temporada con Europa como objetivo. ¿Qué espera del derbi de esta noche?**

Pues como todos los derbis, un partido intenso y vibrante. Los béticos lo afrontamos con mucha ilusión. Además, el partido debe servir para resarcirnos de lo que ocurrió en la primera vuelta.

**Tras sus muchos años como profesional. ¿Cuáles cree que son las claves de partidos tan importantes como este?**

Principalmente, la mentalidad. Es algo importantísimo, ya que si el Betis es capaz de imponer su idea de fútbol y jugando en casa creo que tiene un 80% de posibilidades de llevarse el partido. Eso sí, imponer el estilo en partido como los derbis es muy complicado.

**Todo raza y corazón. ¿Cómo se motivaba Antolín Ortega para afrontar un partido tan importante?**

Era un encuentro muy especial para mí y más teniendo siempre presente que vivimos en una ciudad donde se juegan dos Ligas: la particular y la general. En mi caso, terminábamos el partido de la primera vuelta y yo en la ducha ya pensaba en el próximo para intentar hacer ver a los compañeros la importancia que tenía y tiene para la afición. Además, en los días anteriores al partido ponía una camiseta del eterno rival en mi jardín para motivarme... (Ríe)

**“En mis nueve temporadas en el Betis no viví ningún descenso”**

**Usted tuvo la oportunidad de disputar muchísimos derbis durante sus nueve temporadas como bético. ¿Cuál fue el más especial?**

Pues el 4-0 de 1980. Me llegó muy hondo porque tras el partido el entrenador sevillista comentó a los periodistas que yo había amedrentado a su equipo. El ambiente en el estadio fue espectacular. La gente saltaba y gritaba y el terreno de juego vibraba y temblaba. Algo muy emocionante e inolvidable que siempre les comento a mis amigos.

**Sé que, además, se siente muy orgulloso de algo como jugador bético...**

Tengo un récord como bético. Posiblemente sea el jugador de la historia del club que más



10%  
DE DESCUENTO  
PARA LOS  
SOCIOS  
BÉTICOS

YA TENEMOS  
LA NUEVA TIENDA  
DEL REAL BETIS M.  
ESQUINA GRADA DE PR

## “Creo que la cantera nunca se debe dejar a un lado”

temporadas consecutivas ha estado con el Betis en Primera División. Yo llegué al club procedente del Cádiz estando en Segunda y en 9 temporadas no viví ningún descenso. Es algo de lo que me siento tremendamente orgulloso.

### ¿Por qué cree que siempre fue uno de los jugadores más utilizados por los diferentes entrenadores que tuvo?

(Ríe). Por mis características. Era un jugador trabajador y honesto que desempeñaba una labor oscura y sacrificada y, por suerte, todos los entrenadores contaron conmigo. Actualmente, hay pocos jugadores de ese corte. Por ejemplo, salvando las distancias, Busquets me gusta muchísimo porque realiza esa labor oscura en favor de su equipo.

### Siempre al lado de Cardeñosa y con numerosos canteranos. ¿Qué le parece la apuesta del club por los escalafones inferiores?

Me parece fantástico, lo que no era normal es lo contrario. Los equipos siempre han apostado por la cantera y especialmente el Betis. En los últimos años han ido saliendo muchos y buenos jugadores para el club y creo que la cantera nunca se debe dejar a un lado.

Caló muy hondo en la afición y se le recuerda con cariño. ¿Qué le ha dado usted al Betis?

Al Betis le di trabajo y profesionalidad durante 9 temporadas, ya que llegué con 27 y me marché con 35.

### ¿Y el Betis a usted?

El Betis me dio a conocer como profesional y soy un privilegiado por poder haber vestido esta camiseta. La afición siempre me ha tratado de

manera fantástica y me muestra aún su cariño. Eso sí, pienso que el club no ha reconocido lo necesario a Antolín Ortega. Sé que ahora se están queriendo hacer las cosas mejor y con sentido, pero creo que el club no me ha aprovechado como profesional que lleva vinculado al deporte 34 años.

Gracias por acordarse de mí en un partido tan importante para el club y la afición.

## TEST///Antolín Ortega

### UN PARTIDO

El 4-0 en un Betis-Sevilla (se produjo un 20 de abril -domingo de Feria- de 1980).

### EL MEJOR JUGADOR AL QUE SE HA ENFRENTADO ES...

Tuve la suerte de enfrentarme a muchos. Me quedo con Maradona y Cruyff. Y en el Betis también coincidí con jugadores fantásticos como Gordillo, Benítez o Cardeñosa.

### UN ENTRENADOR

Antonio Ruiz.

### UNA ANÉCDOTA EN VERDIBLANCO

Aguantar las muchas travesuras de Rafael Gordillo (ríe). También que, curiosamente, siempre terminaba haciéndome amigo de los entrenadores rivales.

### YO LE DIGO UN NOMBRE Y USTED ME RESPONDE CON UNA PALABRA:

Fútbol: ilusión

Derbi: mentalización

Betis: equipo de mi vida

Antolín Ortega: honradez



[www.realbetisbalompieshop.com](http://www.realbetisbalompieshop.com)



# BETISMATÓN

Este rincón está dedicado a todos los bétic@s que nos quieran enviar su fotografía a la Revista Balompié para su publicación.

Tan sólo tienen que enviarnos una instantánea bética a [betismaton@revistabalompie.es](mailto:betismaton@revistabalompie.es)



**Venta** en la  
Tienda Oficial  
y joyerías

**LAS JOYAS DEL**  
Real  
Betis  
Balompié



Venta exclusiva en joyerías Plata de 1ª Ley / 925 milésimas



PALETA IBÉRICA  
DE CEBO, POR  
**39€**  
oferta

**salmantina.com**  
Precio, Sabor, Calidad, Profesionalidad



## ABIERTO EL PLAZO DE INSCRIPCIÓN DE LA ESCUELA DE FÚTBOL



*Presentación de la Escuela con Amaya, Rafael Gordillo, Ignacio Mora-Figueroa, Patrono-ejecutivo de la Fundación RBB y Rafael Cortes, Director de la Escuela.*

Tras el éxito de la pasada edición, la **Fundación Real Betis Balompié** continuará con su **Escuela de Fútbol** para la próxima campaña. El proyecto basado en la formación deportiva a través de la educación en valores, en un servicio de alta calidad y en el fomento de los colores verdiblanco tendrá mejores soluciones económicas para facilitar que cualquier niño o niña entre 4 y 14 años puedan pertenecer a la misma.

Información sobre inscripciones y becas en [www.escuelafbetis.org](http://www.escuelafbetis.org), en el perfil de Twitter [@EscuelaFBetis](https://twitter.com/EscuelaFBetis), en el teléfono 954 29 65 35 y en las oficinas de la Fundación en el Estadio Benito Villamarín.



*Fondo volvió a vivir actividades previas a un partido. La moda flamenca fue la protagonista, con las sevillanas de Plaza Nueva*

## “DEL COLE AL FÚTBOL” EN MONTEQUINTO



*El pabellón de Montequinto lleno a rebozar de escolares de Dos Hermanas.*

Montequinto protagonizó el martes 2 una masiva edición de “Del Cole al Fútbol”, con más de 700 niños de los Colegios **Europa** y **Luis Cernuda**. Salva Sevilla y Mario contestaron las preguntas de los escolares y Palmerín hizo realidad el sueño de pequeños y mayores de obtener una instantánea con la mascota verdiblanca, La próxima sesión tendrá lugar el 24 de Abril en la sede de la **Fundación Cajasol**, patrocinador principal del programa educativo.

## PASARELA FLAMENCA



La explanada de la grada de Fondo volvió a ser escenario de actividades lúdicas previas a un encuentro del RBB. En esta ocasión el Dpto. de Marketing organizó antes del Real Betis-Getafe una **Pasarela de Moda Flamenca**, que contó con la participación de las firmas **Maestranzo**, **Silver Klaver** y **Manuela's** y la colaboración especial del grupo nazareno **Plaza Nueva**. Un aperitivo con sabor flamenco para el partido del Real Betis con vistas a la Feria de Abril.



**Vive tu afición  
en la cafetería  
del hotel**

# Silken Al-Andalus



**Te esperamos en la  
previa del partido**  
(desde dos horas antes del comienzo)

**Cerveza, café o  
refresco a 1 euro**

**Bocadillos desde  
2,5 euros**

**Combinados 4 euros**

♦♦♦♦

SILKEN  
AL-ANDALUS  
PALACE  
SEVILLA



**BETIS B**

## EL MARGEN MATEMÁTICO AGONIZA

### Loja C.D. 2-1 Real Betis Balompié 'B'

El sueño de la permanencia es, a medida que se aproxima la finalización del campeonato, como una luz, cada vez menos brillante y más lejana. Las sensaciones no dan puntos y, a pesar de un partido serio en el primer tiempo, el segundo periodo fue de lo más desastroso para los chicos de Óscar Cano. Concretamente, en los últimos diez minutos del encuentro, cuando el conjunto lojeño anotó los dos goles de la victoria. Lo conveniente sería ir apostando por los futbolistas que continúen en el filial la próxima temporada, porque la quimera de la salvación es percibida como utopía más que como posibilidad real.

**Real Betis Balompié 'B':** Bernabé, José Antonio Caro, Borja Navarro, Álvaro Tejedor, Francisco Miguel Varela, Fausto Tienza, Nono, Sergio, Eneko Eizmendi (Carlos García, 68'), Aridai y Álex Alegría.

**Goles:** Eneko Eizmendi (0-1, 50'), Ramiro (1-1, 81') y Álvaro Santos (92').

//////////Antonio Fdez. Ocaña /// @AntonioOcana93



## RESTO DE LA CANTERA

### JUVENIL

#### División de Honor.

Málaga C.F. 2-3 Real Betis Balompié.

#### Liga Nacional.

Cádiz C.F. 1-3 Real Betis Balompié.

#### Preferente Juvenil.

Real Betis Balompié 3-2 La Liara Balompié.

### CADETE

#### Primera Andaluza Cadete.

Olímpica Valverdeña 0-8 Real Betis Balompié.

#### Preferente Cadete.

Real Betis Balompié 3-0 Peloteros S.S.

**FREIPC**  
INFORMATICA

**Venta y reparaciones  
de equipos informáticos**

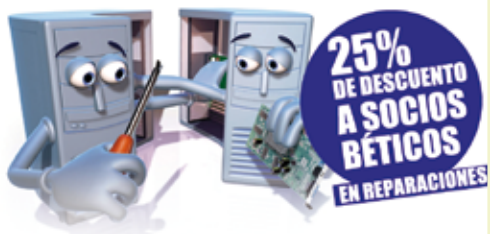

Avda. de Llanes, local 7 - 41008 - Sevilla  
Tlf: 954 354 669 - 626 807 477

[www.freipc.es](http://www.freipc.es)  
email: [comercial@freipc.es](mailto:comercial@freipc.es)

## INFANTIL

### Primera Andaluza Infantil.

A.D. Nervión 1-7 Real Betis Balompié.

### Preferente Infantil.

Real Betis Balompié 4-0 Puebla de Cazalla.

## ALEVÍN

### Preferente Alevín-7.

Real Betis Balompié 16-0 U.P. Viso.

### Primera Provincial Alevín-7.

Real Betis Balompié 18-0 Alcolea del Río.

## BENJAMÍN

### Primera Provincial Benjamín-7.

Real Betis Balompié (A) 8-1 C.D. El Pilar.

### Primera Provincial Benjamín-7.

Montequinto 3-4 Real Betis Balompié (B).

### Segunda Provincial Benjamín-7.

U.D. Soleá 0-18 Real Betis Balompié (C).

## PREBENJAMÍN

### Primera Provincial Pre-Benjamín-7.

Real Betis Balompié 17-0 Diablos Rojos.

## FÚTBOL FEMENINO

### Femenino Senior.

No disputó jornada.

## SUB-15

Real Betis Balompié 8-3 J.D. Valencina.



# Pierlorenzo®

TRAJES DE VESTIR, SPORT Y CEREMONIA

[www.pierlorenzo.com](http://www.pierlorenzo.com)

# LA UEFA Y LOS FONDOS DE INVERSIÓN

El pasado 22 de marzo pudimos asistir a una interesante jornada organizada por la Cátedra de Estudios e Investigación en Derecho Deportivo de la Universidad Rey Juan Carlos en Madrid, sobre un tema muy interesante y de actualidad: los fondos de inversión y los derechos federativos.

Gracias a ella, pudimos conocer la posición de la UEFA respecto a la intervención de los fondos de inversión en el mundo del fútbol. Participó en la jornada Alex Phillips, Jefe del Departamento de Relaciones Futbolísticas de la UEFA, quien comentó que el Comité Ejecutivo de la UEFA decidió el pasado mes de diciembre, prohibir la presencia de los fondos de inversión en la transferencia de jugadores, por los siguientes seis motivos que a continuación resumo:

*Afecta a la integridad de la competición, ya que existe un claro conflicto de intereses entre el Club y el fondo de inversión.*

*Falta de transparencia e incluso de ética.*

*Afecta también a la estabilidad contractual de los jugadores, ya que las terceras personas incentivan la comercialización de los jugadores.*

*En contra del Fair Play Financiero, ya que se debe vivir con los ingresos ordinarios y no con inversiones especulativas.*

Incluso puede ir en contra del desarrollo profesional del jugador, que puede verse envuelto en un traspaso prematuro que impida su madurez, porque prime la transferencia antes que su desarrollo.

Finalmente, la UEFA considera que el dinero que produce el fútbol debe quedarse en el fútbol, y no en terceros grupos como los fondos de inversión.

Por el momento, ésta es la posición de la UEFA, sin embargo, ante el aumento de grupos de este tipo, principalmente en otros países, los cuales están incluso asentados en varios clubes, veremos a ver qué sucede y qué cambios se producen.



**Reyes Bellver**  
Abogada.  
Especialista en  
Derecho Deportivo  
[bellver@icam.es](mailto:bellver@icam.es)

¿SABES  
QUE HACER  
ESTE FIN DE SEMANA?

 **visitestepa.com**





# decoreformasARV

EXPERIENCIA, CALIDAD Y GARANTÍA



REFORMAS, decoración, rehabilitación y construcción de todo tipo de edificios con técnicos con más de 30 años de experiencia.

El equipo de decoreformasARV está especializado en reformas integrales de edificios, pisos, locales, inmuebles, comunidades de propietarios, etc...

- Plazos de entrega comprometidos por contrato
- Garantía de trabajar con los mejores materiales del mercado.

Contacte con nosotros no se arrepentirá

Tlfno: 954 45 22 97

Móvil: 638 894 100

e-mail:

reformasdecoreformasarv@gmail.com

 decoreformasarv



## PULSERITAS PERSONALIZADAS

**de triana**  
TU MARCA CON ARTE

Pídenos tu presupuesto para asociaciones, clubes, hermandades, colegios, viajes de fin de curso...



...Y AHORA LAS PULSERITAS PARA LA FERIA!

C/Pureza, 78

pedidos@detriana.com

Tlfno: 954 27 96 24



# BÉTICOS DEL UNIVERSO

## ABEL VALIENTE

Por Reyes Bellver

Su amigo "Guti", de gran corazón bético, me habla de Abel como una persona que siente el Betis de una manera muy especial. Originalmente de Alfafar, un pueblo de Valencia, las casualidades de la vida hicieron que se criara en el barrio de "el parque Alcosa" del mismo pueblo, gemelo al de la ciudad bética. Su pasión por el Real Betis le ha llevado desde a pintar su casa con los colores verdiblanco, hasta poner en pie a todos los invitados de su boda mientras sonaba el himno del Betis. Eso sí, tampoco se olvidó del Betis el día en que nació su hijo, tal y como nos cuenta en esta pequeña entrevista:



*Abel (a la derecha) posa con sus amigos Guti y Susana. El hijo de Abel (a la izquierda) también ha heredado el sentimiento bético*

**Ciudad donde vivo:** Valencia

**Nombre:** Abel Valiente Fernández

**Edad:** 29 años

**Lugar de nacimiento:** Valencia

**Motivo de exilio bético:** No nacido en Sevilla (Ciudad del Betis)

**¿Socio?:** Sí. nº de socio: 22.646

**¿Por qué eres bético?:** No sabría explicar el porqué. Simplemente he tenido esa suerte en la vida.

**¿Qué es para ti el Real Betis?:** Es un sentimiento que no puedo explicar con palabras, es comparable al amor que siento por mi familia, porque pase lo que pase lo voy a amar, sin duda alguna, el Betis forma parte de mi vida.

**Lugar del estadio preferido:** Gol Sur

**Jugador histórico y porqué:** Me quedaría con muchos: Pepe Mel, Gordillo, Robert Jarni, Alfonso, Finidi, Capi... pero con 17 años cogí un tren yo solo en Valencia destino Betis, como solía

hacer varias veces al año, y en las 12 ó 13 horas que duraba el viaje me imaginé muchos finales para un partido especial, Jaén vs Betis y entonces apareció él, Gastón Casas, quien me hizo tocar el cielo.

**Jugador actual y porqué:** Jorge Molina, por su entrega y sacrificio dentro del campo.

**Cuéntanos algún viaje que hayas hecho para ver el Betis:** Salamanca. Lo vivido allí jamás lo olvidaré. En la Plaza Mayor estábamos todos como una familia, todos unidos. El recibimiento en el campo al equipo y luego ya dentro, con el famoso Stereo Love también fue muy bonito. Aunque al final no pudo ser... MANQUEPIERDA.

**Momento bético de tu vida:** El nacimiento de mi hijo, un nuevo bético. Desde sus primeros minutos ya tenía la bandera del centenario sobre la incubadora.

**Un deseo bético:** Llevar a mi hijo a ver su primer partido al Benito Villamarín junto a mí.



# #50.000Béticos

Y 1.000.000 DE BÉTICOS MÁS OS SIGUEN

CIRSA <sup>es</sup>

CANAL+ **macron**  
Italian Technical Sponsor

 "la Caixa"

*Coca-Cola*

**Cruzcampo**

  
**SERT**

 **LOMPE**  
OUTDOORS

**TRYP**  
BY WYNDHAM

Fundación | **Cajasol**

*Salvosa*  
CATERING

# ALBERTO LÓPEZ O EL BETIS EN VOZ BAJA

FÚTBOL NO,  
BALOMPIÉ

@juliomunozgijon //// @RancioSevillano

La vida si eres bético es objetivamente mejor. No porque disfrutes de títulos y jugadores revienta records, no. Es mejor simplemente porque te relacionas con otros béticos y ahí la probabilidad de encontrar a personas especiales se dispara.

“-¿No quieres pasteles?”

-No puedo, soy diabético. Hasta para las enfermedades soy del Betis.”

El que acaba de rechazar los pasteles se llama Alberto López y es una de esas personas especiales. Yo estoy en el salón de su amplia casa por primera vez en mi vida y no le conozco.

Yo sí, cojo un pastel.

La vida a veces es una mierda, pero otras te da caramelos para aguantar. Todavía no sé muy bien como he acabado en casa de Alberto esa tarde. No nos conocemos pero según dice quiere hacerme dos regalos. “Lo que ha pasado es que han dicho que eres muy bético y me han preguntado que qué te podían comprar. Yo les he dicho que los mejores regalos no se compran y, aunque no te conocía, me he tomado la libertad de investigar sobre ti y encargarme yo de los regalos”.

Cojo otro pastel, esta vez para tragar saliva.

Nos situamos. Hablamos de un hombre seguro de sí mismo. La vida le ha sonreído a cambio de trabajo. Aprieta la mano cuando la da y espera lo mismo. (seguramente influya mucho en su opinión de la persona que acaba de conocer cómo aprieta la mano. Por si acaso yo lo hago con todas mis fuerzas). Mira a la cara. Es probable que tenga más años de los que aparenta y una mujer de increíble belleza serena. Vive rodeado de libros de Coelho y escudos del Betis. También tiene una estantería con literatura deportiva.

Alberto López quiso ser entrenador. Fue el primero de su promoción en el curso de entrenador andaluz y luego hizo el nacional y volvió a ser el mejor. Un genio táctico. Fue hombre de la casa del Betis y luego de otras casas hasta que se cansó de que

el fútbol se pareciera cada vez más a un negocio y menos a un patio de recreo. Para sorpresa de todos, lo dejó voluntariamente.

“-Le ha ido bien con el cambio pero, ¿se arrepiente de haber dejado el fútbol?”

-Muchas veces sí.”

Cuando Alberto López se enteró de que en la primera ecografía, a los tres meses de embarazo, su nieto sería nieto y no nieta, preguntó que nombre tenían pensado, se fue al club y le sacó el carnet de socio. Para que nos hagamos una idea de foto le tuvo que poner la ecografía. Seguramente su nieto sea la persona en el mundo que tiene desde antes el carnet de socio de un equipo de fútbol.

La explicación de que yo esté en ese sofá, comiéndome un tercer pastel ya y sin entender mucho, tiene que ver con mi cuñada (Gracias). Quería regalarme algo del Betis, le preguntó a su amiga (Gracias), que le preguntó a su padre que es Alberto, y él sin conocerme lo ha organizado todo.

Y allí estoy yo. Con dos regalos envueltos en las manos.

“Son dos regalos especiales, espero que te gusten”.

Dentro de los paquetes hay una foto de la plantilla del Betis del año que yo nací, muchos de los jugadores fueron entrenados por Alberto y han firmado. En el otro paquete hay un libro dedicado para mi persona por Julio Cardeñosa.

Salí de allí pensando que gente como Alberto hace Betis en voz baja. Y con la decisión en firme de que para mí, un bético nunca más será un desconocido y sí un amigo. Ese es el tercer regalo que me hizo Alberto y que quiero hacerlos a todos. Más un día como hoy, con un partido como este.

Estoy seguro de que en otra afición Alberto sería algo excepcional, pero también lo estoy que hoy en el campo estáis muchos como él.



## CÁSTULO Y AVELINO: DEL VILLAMARÍN A LA FERIA

Ha llegado el esperado, ansiado, ilusionante, añorado y temido a partes iguales viernes de prefería. Cuando ya se están poniendo los farolillos en las calles del Real de la Feria, siempre esperando a última hora para que no los destroce una tormenta abrilena, llega el PARTIDO... así con mayúsculas... Que aunque algunos bultos sospechosos se empeñen en quitarle importancia, seguirá siendo uno de los dos partidos más importantes del año en nuestra dual ciudad de Sevilla. Llega el Betis-Sevilla ...¡¡¡No va más!!!

Que el derbi de los derbis se juegue un viernes de prefería tiene sus ventajas y sus inconvenientes: El que gana se pasa una Feria de escándalo, con los daños colaterales en la de Ubrique que ello conlleva... Y el que pierde, si acaso va un par de días a montar a los niños en los cacharritos y se pasa la feria en su casa con un oportunísimo ataque de alergia primaveral. Cástulo y Avelino vienen hoy directamente desde su caseta familiar "Peña El botellín fresquito, fresquito, fresquito..." que acaban de ponerle las últimas flores de papel y los mantoncillos colgados en las paredes de lona... verdiblanca por supuesto...

**Cástulo:** ¡¡¡Ya huele a feria que ole ya huele a feria...!!! Vámono que nos vamos Avelino...ya estamos en nuestra portada gigante de la feria de este año que es el Benito Villamarín. Vaya tela como ma dejao el montaje de la caseta este año io...

**Avelino:** ¡¡¡Ojú Castulito!!!!... Es que la edad ya se nota... Tengo agujeta hasta detrás de las sorejas... los brazos no puedo levantarlos más pallá de la altura pa podé beberme los botellines...¡que menos má!... porque con una pajita no es lo mismo tomarse un botellín...

**C:** No me tires de la lengua con las pajitas Avelino, que el día de hoy puede ser que acabemos muy juntitos los dos con una papa mu gorda y de ahí al cariñoso abrazo hay una mijita de ná... y de ahí al tuyamentiende menos...

**A:** Home por favó Castulito no te vaya a equivocá... que nosotros nos queremos mucho, pero siempre respetando una distancia de seguridad...

**C:** Eso te iba a desí... que se siga respetando esa distancia de seguridad que no quiero convertirme en el coreano gordito y endiñarte con un misil...

**A:** El Kim Kong ese tiene guasa tela... Yo creo que el tío está mosqueado con su peluquero y lo quiere pagá con el mundo...

**C:** ¡¡¡Por la cara!!! Ese pelao es pa matar al peluquero y a sus descendientes en 5ª generación... Parece que tiene en la cabeza una rata acostá.

**A:** Pero Castulito, ¿qué hacemos hablando del coreano con lo que tenemos ara mismito en nuestro santuario?

**C:** Verdá... pero bueno así se pasa el tiempo y no nos ponemos más nerviosos, que yo en estos partidos me como hasta las uñas del que tengo al lao...

**A:** Que soy yo precisamente... Todavía me acuerdo el último derbi que jugamo aquí, que te sacaste un "paluego" de entre los dientes después de comerte el bocadillo y fue con mi deo so asqueroso...

**C:** Calla no me lo recuerdes que tenías las uñitas más negras que un mecánico un viernes a mediodía...

**A:** Deja ya er temita que traigo aquí una bocata de jamón que me lo ha preparaao Paco el del Bar Comercio que quita las tapaeras del sentío... y me vas a hacer aborrecerlo...

**C:** ¡¡¡Tesküllá Avelino!!! Tú te comes ese bocaílo aunque se te caiga en el servicio de una caseta de feria a las 4 de la mañana...

**A:** Como lo sabe Castulito...

**C:** Bueno vamos pa dentro que hoy pa colmo también estamos de "sujetatifo" con los shicos de Betisweb...

**A:** ¡¡¡No me acordaba!!!... Y como tengo los brazos... pufff... Po nada, le diré al Pelusa de betisgüer que yo me pondré abajo del gol Norte de Director General del Tifo... pa dirigir cuando se echa y cuando se recoge...

**C:** Ojú... entonces apaga y vámonos... Seguro que sale el tifo mirando pal Instituto de la Grasa o lo ponen de cabeza o algo malo pasa...

**A:** No digas pamplinas Castulito y a por ellos que el Continente nos espera...

**C:** Que antiguo ere... Si desde hace lo menos diez años ya se llama Carrefour...

Bético de WIFI



# 2ELEVACION

**MAQUINARIA AUXILIAR Y  
PLATAFORMAS ELEVADORAS**

**TELÉFONO  
MÓVIL:  
655 766 371**

**CORREO  
ELECTRÓNICO:  
k2elevacion@hotmail.com**

# Programa de actividades

Del 15 al 30 de

LUNES

MARTES

MIÉRCOLES

JUEVES

15

## PRESENTACIÓN

Libro "Mano a mano"

Sevilla 13:00 horas

Sede de la Fundación Cajasol.  
Plaza San Francisco, 1.



22

## JORNADAS

Jornadas sobre Identificación, falsificación. Entorno jurídico de la obra de arte. Mercado, subastas.

Sevilla 17:00 horas. Días 22, 23 y 24

Colegio Oficial de Doctores y Licenciados en Bellas Artes de Andalucía. Centro Cultural Cajasol. C/Laraña, 4



23

## CONCURSO

IV Edición del Concurso de

Clipmetrajes: "Tu punto de vista puede cambiar el mundo"

Manos Unidas.

Sevilla 18:30 horas

Centro Cultural Cajasol.

C/Laraña, 4



24

## JORNADAS

Andalucía Emprende.

"Empresarias de ayer y de hoy"

Sevilla 09:00 horas.

Centro Cultural Cajasol. C/Laraña, 4

## ACTO BENÉFICO DE AFIBROSE

A beneficio de la Asociación de Fibromialgia de Sevilla, Grupo "Suspiro de Dorea" y alumnos de la Academia "Carmen Romero". Sevilla 19:30 horas  
Centro Cultural Cajasol. C/Laraña, 4

25

## AULAS DE SALUD

"Al habla con el especialista en estética facial"

Centro Cultural Cajasol.

## CONCIERTO con las m

Carina La Debla y F

Sevilla 21:00 horas

Centro Cultural Cajasol.

## DEPORTE Y ESCUELA

Programa educativo "Del cole al fútbol", Fundación Real Betis Balompié

Sevilla 12:00 horas

Sede de la Fundación Cajasol. Plaza San Francisco, 1.

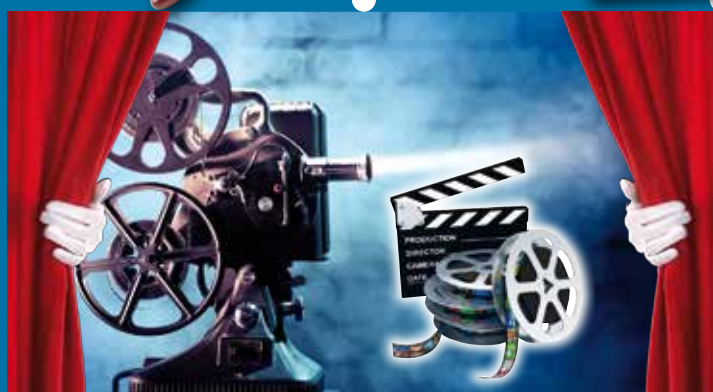

# Fundación

# Cajasol

## abril 2013

VIERNES

VIERNES

SÁBADO

DOMINGO



### 26

**VIERNES VIAMED 2013**  
**pejo. Avances en ciru-**  
**l. Sevilla 20:00 horas**  
sol. C/Laraña, 4

**TO. Ciclo "Cita**  
**úsicas"**  
**Eduardo Trassierra.**  
s  
sol. C/Laraña, 4

**CINE-CLUB. Ciclo Krzysztof**  
**Kieslowski**  
**La doble vida**  
**de Verónica**  
**Sevilla 17:00 y**  
**20:00 horas**  
Sede Fundación  
Cajasol, Plaza San  
Francisco, 1



### 28

**FLAMENCO. Escuela de María**  
**del Mar Berlanga. A beneficio de**  
**la Comisión de las Mercedarias de Fuen**  
**tes de Andalucía. Sevilla 18:00 horas**  
Sede de la Fundación Cajasol. Plaza San  
Francisco, 1.

**CONCIERTO. Sevilla de Ópera**  
**Sevilla 21:00 horas.** Sede de la Fundación  
Cajasol. Plaza San Francisco, 1.



## Sedes Culturales Fundación Cajasol

**Sede Fundación Cajasol / Plaza San Francisco, 1 41004 Sevilla |**  
**954 508 200 | comunicacion@cajasol.com**

**Centro Cultural Cajasol / C/Laraña, 4 - 41003 Sevilla | 954 508 200 |**  
**comunicacion@cajasol.com / Sala Joaquín Turina / Sala de conferencias Juan de Mairena /**  
**Sala de exposiciones Villasis**

**Sala Imagen Cajasol / C/Imagen, 2 41003 Sevilla | 954 508 200 | comunicacion@cajasol.com**



[www.villabebe.com](http://www.villabebe.com)



Plazas  
Subvencionadas

Plazo de Presentación de Solicitudes  
de Nuevo Ingreso para curso 2013-2014

Del 1 al 30 de Abril

## Servicios:

- AMPLIO HORARIO (7:30-17:00)
- AMPLIAS ZONAS DE RECREO.
- PERSONAL ESPECIALIZADO EN EDUCACIÓN INFANTIL.
- COMUNICACIÓN DIARIA ENTRE LA FAMILIA Y LA ESCUELA.
- DIARIO PERSONALIZADO DE CADA ALUMNO.
- ABIERTO EN PERÍODO DE VACACIONES ESCOLARES.
- HORAS CANGURO.

Tardes: Ludoteca  
Inglés  
Clases Particulares

## EN VILLANUEVA DEL ARISCAL



Avda. de las Palmeras s/n.  
41808. villanueva del Ariscal. Sevilla.  
Fijo: 955640051. Móvil: 647741335  
[info@villabebe.com](mailto:info@villabebe.com)  
[www.villabebe.com](http://www.villabebe.com)

Villa  
Juezo  
LUDOTECA



EnglishTown  
School of English

Villa  
Estudio  
centro de estudios dirigido

