

AÑO III - Nº 34 // 22 DICIEMBRE 2012

Revista
Balompie
www.revistabalompie.es

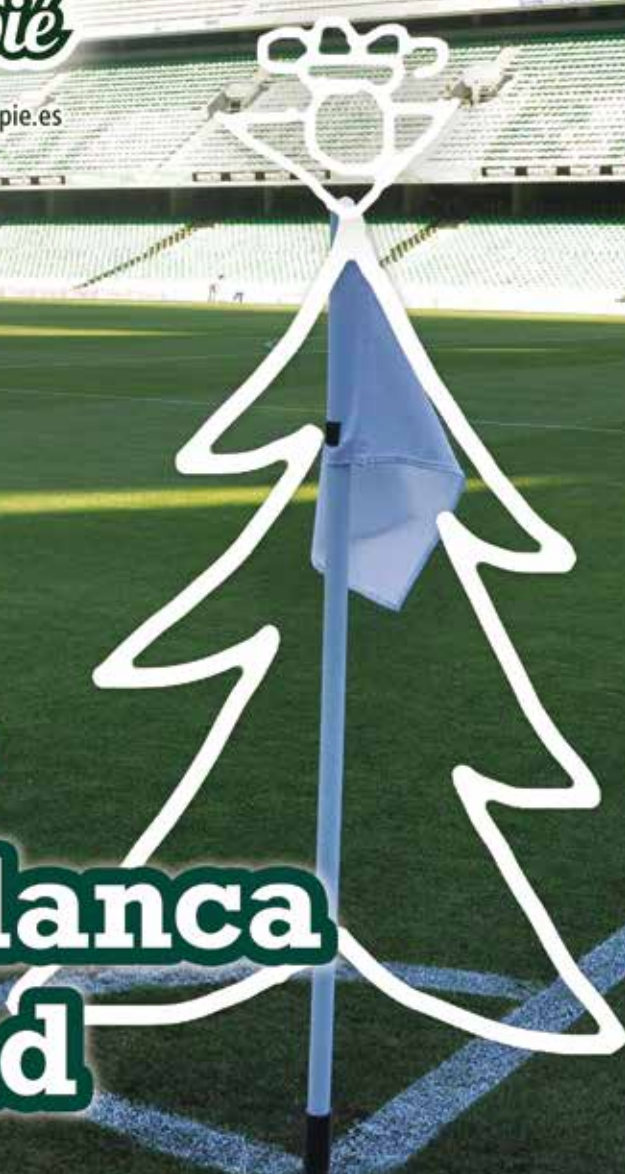

Feliz y Verdiblanca Navidad



#Déjate llevar por TUSSAM

TUSSAM APUESTA POR EL FÚTBOL SEVILLANO

Transportes Urbanos de Sevilla S.A.M (TUSSAM) vuelve a poner en marcha un sistema de refuerzo de líneas de autobuses que prestan servicio a las zonas donde se ubican los estadios de fútbol de los dos equipos de la ciudad, los días en los que se celebran encuentros de fútbol.

El sistema de refuerzo consiste en varios autobuses que se incorporan de apoyo desde 2 horas antes del comienzo del partido y que a la finalización del mismo parten directamente desde las inmediaciones de los respectivos estadios a medida que van saliendo los aficionados de los mismos, una vez terminan los encuentros.

Acude al fútbol en autobús. Tod@s salimos ganando.



TUSSAM

no quejarse

Déjate llevar
por tus colores

- X rapidez, X calidad,
- X economía, X sólo 1,30 €,
- X ecología, X tranquilidad,
- X ir acompañado,
- X no aparcar,
- X vivirlo en grupo, X...

ENVÍANOS TUS RAZONES A TRAVÉS DE TWITTER @ayto_sevilla Y #dejatelleva



SUMARIO

PÁG. 3 – ESTADÍSTICAS BALOMPIÉ
PÁG. 4 Y 5 – LA PREVIA DE LA JORNADA
PÁG. 6 – NOS VISITA: RCD MALLORCA
PÁG. 8 - HISTORIA COMÚN CON EL RCD MALLORCA
PÁG. 9- BETISNAUT@S
PÁG. 10 Y 11 – FOTOGALERÍA: BETISMATÓN
PÁG. 12 Y 13 – PÓSTER CENTRAL PLANTILLA RBB
PÁG. 14– BREVES DE CLUB
PÁG. 16– LA CANTERA DEL BETIS
PÁG. 18 – LEX BÉTICA
PÁG. 20 – EL RINCÓN DE @RANCIOSEVILLANO
PÁG. 21– HUMOR: CÁSTULO Y AVELINO

Y ahora
también en
Radio Betis
89.6 FM
cada jueves de
20 a 22 h.

La Revista Balompié no se hace responsable de los artículos firmados por sus colaboradores. Se prohíbe la reproducción, publicación y/o edición en cualquier soporte técnico de parte o la totalidad del contenido de esta publicación sin el permiso oportuno de la misma.

facebook.com/RevistaBalompie
Twitter: @revistabalompie
Tuenti: Revista Balompie

REVISTA BALOMPIÉ – STAFF TÉCNICO

Dirección

Álvaro Enríquez Amador
Juan C. Ramos Picchi

Redactor Jefe

Antonio Araujo

Redacción

Reyes Bellver
Margarita Piñero
Antonio Roales
Manuel Mtnez. Ollero
Francisco Ruiz

Comisión de historia del RBB

Rafael Medina

Fotografías

Joaquín Corchero Arcos
Raimundo Eligio Lagares

Diseño y maquetación

Nieves Ortiz Fdez.

Distribución

Francisco Javier Márquez
Manuel Riestra
Rogelio Santos
Luis Amador
Ana Bermúdez Nieto

Colaboran

Departamento de Marketing y
Departamento de Comunicación
del Real Betis Balompié S. A. D.

Edición y publicidad

Ameisin 3.0
C/Cerrajería 14-16, Ático
41004 – Sevilla
Móvil: 670 32 67 76
alvaroenriquez@ameisin.com
publicidad@revistabalompie.es

Contacto

redaccion@revistabalompie.es

Página web

www.revistabalompie.es

Imprime

Gandulfo Impresores
Depósito Legal: SE-2558-2011

Tirada: 15.000 ejemplares

Distribución: Gratuita.

Prohibida su venta.



La Revista BALOMPIÉ se reparte cada día de partido en el Benito Villamaría 45 minutos antes del comienzo del mismo. Habrá 7 puestos fijos de reparto: (1) PUERTA DE CRISTALES (2) PUERTA DEL PARKING (3) MONUMENTO A LA AFICIÓN (4) ESCALERA DE ACCESO A VOLADIZO JUNTO A GOL SUR (5) ESQUINA DE GOL SUR CON FONDO (6) BAR CÁSTULO (Padre García Tejero, nº 13) (7) ESQUINA DE BETISWEB (Esq. Doctor Fleming con c/ Tajo)

FELICES FIESTAS

DDcreativos
Diseño y Comunicación Visual, S.L.

www.ddcreativos.es
Tlfno.: 954 694 091
comercial@ddcreativos.es

**LA FÁBRICA
DEL CASCO**

Cascos a precio de fábrica.
C/Rafael Sala González Nº 4
(TRIANA)
lafabircadelcasco@gmail.com

DE TRIANA®

www.detriana.com
C/Pureza 78 - Sevilla

R. BETIS

1ª DIVISIÓN - LIGA BBVA	Clasificación	P.J.	P.G.	P.E.	P.P.	G.F.	G.C.	Ptos
	1 Barcelona	16	15	1	0	54	18	46
	2 Atlético	16	12	1	3	36	17	37
	3 R. Madrid	16	10	3	3	39	14	33
	4 Málaga	16	8	4	4	25	10	28
	5 R. Betis	16	9	1	6	25	26	28
	6 Levante	16	8	3	5	21	21	27
	7 Getafe	16	7	3	6	19	21	24
	8 Valladolid	16	6	4	6	22	18	22
	9 R. Sociedad	16	6	4	6	22	19	22
	10 Rayo	16	7	1	8	19	32	22
	11 Valencia	16	6	3	7	19	24	21
	12 Athletic	16	6	3	7	21	32	21
	13 Sevilla	16	5	4	7	21	24	19
	14 Zaragoza	16	6	1	9	18	24	19
	15 Celta	16	4	3	9	16	21	15
	16 Osasuna	16	3	5	8	13	17	14
	17 Granada	16	3	4	9	11	24	13
	18 Mallorca	16	3	4	9	14	28	13
	19 Espanyol	16	2	6	8	17	26	12
	20 Deportivo	16	2	6	8	21	37	12

JORNADA 17- 20 al 22 diciembre 2012

Rayo	20:00 - 20/12/2012	Levante
R. Sociedad	22:00 - 20/12/2012	Sevilla
Espanyol	22:00 - 20/12/2012	Deportivo
Valencia	20:00 - 21/12/2012	Getafe
Atlético	22:00 - 21/12/2012	Celta
R. Betis	16:00 - 22/12/2012	Mallorca
Valladolid	18:00 - 22/12/2012	Barcelona
Osasuna	20:00 - 22/12/2012	Granada
Málaga	20:00 - 22/12/2012	R. Madrid
Athletic	22:00 - 22/12/2012	Zaragoza

JORNADA 18 - 4 al 7 enero 2013

Zaragoza	21:30 - 04/01/2013	R. Betis
Levante	16:00 - 05/01/2013	Athletic
Granada	18:00 - 05/01/2013	Valencia
Deportivo	20:00 - 05/01/2013	Málaga
Sevilla	22:00 - 05/01/2013	Osasuna
Celta	12:00 - 06/01/2013	Valladolid
R. Madrid	17:00 - 06/01/2013	R. Sociedad
Barcelona	19:00 - 06/01/2013	Espanyol
Mallorca	21:00 - 06/01/2013	Atlético
Rayo	20:00 - 07/01/2013	Getafe

FELIZ 2013

gandulfo
Impresores

954 25 90 53

info@gandulfoimpresores.com



SATO SPORT

www.satosport.com

ALCALÁ - MAIRENA - SANTA JUSTA

Fundación

Cajasol

www.cajasol.com/fundacion

A POR EL MÁS DIFÍCIL TODAVÍA



El Betis ha pasado la etapa más dura del calendario de forma notable con la única espinita de no haber podido puntuar con el Barcelona

Cruce de rachas en el último choque del año en verdiblanco. Betis y Mallorca se enfrentan hoy en el Villarmarín con motivaciones y objetivos muy dispares.

El Mallorca de Joaquín Caparrós llega al partido de hoy en puestos de descenso e inmerso en una histórica crisis de resultados, ya que suma 14 partidos consecutivos sin conseguir la victoria. Muchos lesionados, el infortunio en algunos partidos y la poca efectividad goleadora han provocado que el cuadro bermellón viva una situación sorprendente si tenemos en cuenta que comenzó bien el campeonato.

En cambio, en el Betis todo es diferente. ¿Quién se podía imaginar que el conjunto verdiblanco podría cerrar este importante 2012 en puestos Champions?. Y es que tras superar el denominado "Tourmalet" con puntos y buenas sensaciones, el equipo de Mel se encuentra con la moral por las nubes y en una posición privilegiada en la clasificación. Eso sí, el Betis es propenso a tropezar en este tipo de contextos, aunque si analizamos la implicación y el rendimiento de todos los integrantes de la plantilla y destacamos la ilusión de un beticismo que seguirá dando su aliento y colorido en las gradas, la última alegría del año es más que posible.

Undiano Mallenco, colegiado para el Betis-Mallorca

El navarro será el encargado de arbitrar el Betis-Mallorca de la última jornada liguera del año. Undiano Mallenco debutó en Primera en la temporada 2000-01 con 26 años (aún sigue ostentando el récord de colegiado más joven en ascender a la máxima categoría) y consiguió ser internacional en 2004 llegando incluso a representar al arbitraje español en el Mundial de Sudáfrica del 2010.

Al Real Betis lo ha dirigido en 14 encuentros ligeros con un balance de 4 victorias, 4 igualadas y 6 derrotas. En esta temporada no ha dirigido ningún partido a los verdiblancos y tan sólo uno a los bermellones, el Mallorca-Español de la primera jornada que finalizó 2-1.



Pereira cedido al Villarreal hasta final de temporada

La primera baja del mercado invernal en el Real Betis se confirmó la semana pasada. Y es que Jonathan Pereira se ha marchado cedido al Villarreal CF hasta el final de la presente temporada. El delantero gallego regresa así al conjunto castellanense (de donde fue fichado por el Betis) para disponer de minutos y ayudar a conseguir el ascenso a la Liga BBVA.

El nigeriano Nosa, preseleccionado para la Copa de África



Stephen Keshi, seleccionador nigeriano, ha citado al bético Nosa Igiebor para participar en la concentración previa de su selección de cara a la Copa de África 2013. Esta convivencia comenzará el próximo jueves 27 de diciembre en Faro (Portugal), localidad donde las "águilas verdes" disputarán dos amistosos antes de viajar a Barcelona para enfrentarse a Cataluña el 2 de enero.

Cuatro semanas de baja para Dorado

El central cordobés no estará disponible para Pepe Mel hasta finales del mes de enero debido a una elongación en el aductor derecho. Dorado se lesionó en el entrenamiento realizado en Gran Canaria al día siguiente de la ida de octavos de final de la Copa del Rey y las pruebas realizadas por el doctor Calero confirmaron este nuevo contratiempo en el eje de la zaga bética.

El centrocampista, entrando finalmente en la lista definitiva que se hará pública el 9 de enero, podría perderse más de un mes de competición con el Betis si Nigeria alcanzara la final del torneo africano fijada para el 10 de febrero.



El pase a cuartos de Copa se decidirá en el Villamarín

Real Betis y Las Palmas empataron (1-1, Rubén Castro y Chrisantus) en el duelo de ida de los octavos de final de la Copa del Rey disputado en el Estadio de Gran Canaria. Los hombres de Pepe Mel pudieron llevarse la victoria y dejar más encarrilada una eliminatoria que se decidirá en el Benito Villamarín el próximo jueves 10 de enero a partir de las 21:30 horas, en un encuentro que será gratuito para todos los abonados verdiblanco.

La calidad no se mide, la ponemos a tu disposición.

ALOMPE
autocares



Visita nuestra nueva página web

www.alompe.com

954 67 22 89
comercial@alomps.com

Búscanos en





MANUEL MTNEZ. OLLERO

Nos visita: R.D.C. MALLORCA

El equipo vicepresidido por Lorenzo Serra Ferrer no vive actualmente un buen momento. Tuvo un inicio de Liga muy bueno con 11 puntos en cinco partidos colocándose en puestos Champions y se ha desplomado con 11 partidos sin ganar y con solo conseguidos 2 de los últimos 33 puntos. A pesar de estos números, Caparrós no tiene a la grada en contra y confían en que su trabajo terminará sacándolos del aprieto en que se encuentran. A todo esto, el conjunto bermellón no ha ganado tampoco fuera de casa en la temporada, lo que hace ser un partido peligrosísimo para el Betis, que se le suelen atragantar dichos partidos. Sí consiguió empatar en Málaga, Pamplona y Vigo.



El israelí Tomer Hemed es el máximo goleador del equipo mallorquín con 7 goles

Así juegan:

El Mallorca del uterano Joaquín Caparrós juega con el 1-4-4-2. El portero es el veterano Dudu **Aouate**, todo un clásico de la Liga a sus 35 años. La defensa la pueden formar con las bajas del brasileño cedido por el Colonia Geromel por sanción y del exatlético Antonio López por lesión, los canteranos **Ximo Navarro** (cedido la temporada pasada en el Córdoba) en el lateral derecho y **Bigas** en el izquierdo. La pareja de centrales serán el portugués **Nunes** y el brasileño **Anderson Conceição**.

En el medio campo cuenta con el canterano **Pina** de pivote por delante de la defensa, flanqueado en principio por **Javi Márquez** que no está dando lo que se esperaba a pesar de pagarle al Español algo más del millón de euros, aunque también está jugando minutos el veterano Martí. En esta zona del campo Caparrós está notando mucho la lesión del brasileño Joao Víctor. En bandas, con la baja por lesión de Pereyra, es posible que en la derecha lo haga **Nsue**, que este año además está jugando mucho de lateral y por la izquierda el mexicano **Giovanni Dos Santos** que costó un millón de euros del Tottenham.

En la punta de ataque, el pichichi del equipo **Hemed** acompañado de **Víctor Casadesús** intentarán poner en jaque a la defensa verdiblanca. ¡A por los tres puntos!

Nº	Jugador	Posic.	Edad	Minutos	Goles
13	Aouate	P	35	1508	0
1	Calatayud	P	32	0	0
25	Miño	P	23	0	0
14	Geromel	Def	27	1185	0
4	A. Conceição	Def	23	1035	0
17	Bigas	Def	22	1110	1
6	Antonio López	Def	31	567	0
23	Kevin	Def	23	7	0
24	Fontas	Def	23	344	0
16	Nunes	Def	35	672	0
27	Ximo Navarro	Def	22	913	0
11	Javi Márquez	Med	26	547	0
22	Arizmendi	Del	28	442	1
3	Joao Víctor	Med	24	297	0
19	Martí	Med	37	438	0
7	Pereira	Med	25	1041	1
5	Pina	Med	25	1303	0
35	M. Fernández	Med	22	126	0
8	Nsue	Med	23	1321	0
21	Alfaro	Med	26	330	0
37	Brandon	Del	17	22	0
10	Hemed	Del	25	1360	7
9	G. Dos Santos	Del	23	456	0
18	Víctor	Del	27	1366	4

Entrenador: Joaquín Caparrós

La estrategia es fundamental para ganar.
También en su empresa.

El terreno de juego ha cambiado.

Hay nuevas dificultades y oportunidades que una adecuada estrategia de marketing puede aprovechar para conseguir la victoria. Su empresa puede evolucionar, innovar y crecer. Nosotros le ayudamos a conseguirlo.

EVONOVA
INNOVACIÓN Y MARKETING





COMIDAS DE NAVIDAD
Y AÑO NUEVO
REUNIONES DE FAMILIAS,
AMIGOS O EMPRESA

TAPEO
TODOS LOS DÍAS

LOS LUNES,
GUISOS Y POTAJES



ANTIGUA ABACERÍA
DE SAN LORENZO
C/TEODOSIO, 53
41002 SEVILLA

WWW.ANTIGUAABACERIADESANLORENZO.COM

COINCIDENCIAS HISTÓRICAS

R. Betis Balompié-R.D.C. Mallorca



Rafael Medina. Comisión de Historia del Real Betis

La lejanía de las Islas Baleares respecto a la península fueron un obstáculo importante para que Real Betis Balompié y Real Club Deportivo Mallorca permanecieran inconexos en lo relativo a pases de jugadores entre unas y otras entidades.

En los años 40 destacó un jugador del barrio de la Alameda de Hércules (el equipo del Sparta) llamado **Montalvo**, quien tras pasar por el Sevilla fichó por el Betis en 1944, pasando en poco tiempo al Mallorca.

A mediados de la década de los cincuenta, llegó a Heliópolis el lateral **Suñer**, del Valencia, pero hecho en el Mallorca. Unos años después, en 1965, el prometedor y joven extremo izquierdo **Molina**, fue traspasado al Mallorca tras permanecer un par de temporadas en Villamarín y haber jugado la Copa de Ferias (UEFA) con el Betis. Pero Molina no llegó a coincidir con el excelente guardameta **Villanova**, que aunque era aragonés vino del Mallorca en 1967 para quedarse hasta 1971. Curioso también es el del delantero **Yanko Daucik**, quien debutó con el Betis ante el equipo palmense en el primer partido de la 60-61, cosa que sirvió también para que el Mallorca debutara en Primera división. Finalmente, Yanko acabó jugando en el Mallorca en la segunda mitad de los sesenta.

Sun embargo, en la década de 1970 es cuando se sucederían, en tiempos de Núñez Naranjo, las idas y venidas entre jugadores béticos y mallorquinistas. Hablamos, por ejemplo, del portero **Manolo Campos**, canterano, pero que estuvo cedido al Mallorca desde 1973 hasta 1975; también el delantero **Macario**, que aquel mismo año del 73 fue cedido a los rojinegros para quedarse allí definitivamente. También habría que mencionar al central **Frigols**, quien tras unos años en el Betis fichó por el club balear, o **Nebot**, un delantero que si en el Betis no fue efectivo, resultó todo lo contrario con los mallorquines. No obstante, entre



TONI PRATS



SERRA FERRER

los fichados del Mallorca destacó poderosamente el central **Jaime Sabaté**, que en 1973 arribó al Betis y ganó con nosotros la I Copa del Rey.

Posteriormente, tras la década de los 80, de la que recordamos al cántabro **Mantilla** (defensa central), llegaron jugadores de cierto calado histórico como **Toni Prats** o **Vlada Stosic** (actualmente Director Técnico bético), procedieron de aquel Mallorca que ganó 1-2 en el Villamarín durante la temporada 92-93, en Segunda división, pero que dieron tardes de gloria a la afición verdiblanca.

Por último, hay que tener en cuenta al delantero argentino **Gabriel Amato**, que dio un enorme resultado para el Betis a principios del 2000, aunque este jugador estuvo en el Mallorca a mediados de los noventa y pasó antes del Betis por algunos clubes argentinos.

Entre los entrenadores que han compartido ambos equipos, destacamos a **José Quirante**, **César Rodríguez**, **Sabino Barinaga**, **Marcel Domingo**, **Lorenzo Serra Ferrer**, **Héctor Cúper**, **Fernando Vázquez** y **Luis Aragonés**.

DONA EN VERDE, DONA SANGRE

EL JUEVES 3 DE ENERO habrá una campaña de donación de sangre ORGANIZA POR EL REAL BETIS BALOMPIÉ, LA FUNDACIÓN RBB Y LA FEDERACIÓN DE PEÑAS DEL RBB, en el COLEGIO CLARET en horario de 10 a 19.30 horas. Se necesita sangre de todos los grupos sanguíneos.

REQUISITOS PARA DONAR:

PESAR MÁS DE 50 KILOS
SER MAYOR DE EDAD
GOZAR DE BUENA SALUD
NO ACUDIR EN AYUNAS

La sangre es un "medicamento" vital que no se puede fabricar



Betisnaut@s

El beticismo en las redes sociales

Por @ElFregonero//@antonioaraujo5



Tweets en verdiblanco



Ignacio IRG
@ignirbugue

Seguir

@antonioaraujo5 Para la sección betisnaut@s: App bética de la semana: bit.ly/VUJDJB Desarrollada por bético con +25 años de carnet :)

Responder Retweet Favorito



Daniel Cepeda Ruiz
@daniel_cepeda

Seguir

Después del todopoderoso Barça, el #Betis es el equipo que más victorias suma a domicilio con 5 triunfos en 8 partidos lejos del Villamarín.

Responder Retweet Favorito



VideosdelBetis.com
@VideosdelBetis

Seguir

Nacho se convierte en el tercer mejor asistente del equipo (3) por detrás de Juan Carlos y Beñat. #Betis

Responder Retweet Favorito



Carlos Hidalgo
@carlos_hidalgo2

Seguir

El Betis esta a 15 puntos del descenso. Chapeau!



Pepe Elias
@pepelias17

Seguir

La de hoy es la quinta victoria del #Betis fuera de casa en 8 primeros desplazamientos. Récord histórico, pues nunca pasó de cuatro

Responder Retweet Favorito



Julio Muñoz Gilón
@julio_muñoz_gilón

Seguir

Al #Betis le ponen tantos partidos los lunes para que se vaya acostumbrando, que el año que viene jugará mucho los martes y los miércoles

Responder Retweet Favorito



El vídeo bético de la semana

Extracto de "El Día Después" del partidazo que disputaron Betis y Barcelona en el Villamarín. ¿Quieres ver cómo lo vivieron Pepe Mel y los aficionados? Intensidad y beticismo.

Puedes ver los vídeos pasando el escáner por el código



Una imagen, un sentimiento



Villa Bebé
escuela infantil



EnglishTown
School of English

CAMPUS FUNNY
CHRISTMAS
(NIÑOS DE 3 A 10 AÑOS)



¿QUIERES APRENDER INGLÉS Y PASÁRTELO BIEN ESTAS NAVIDADES?

Talleres
Cuenta cuentos
Manualidades
Juegos Tradicionales

WITH ENGLISH TEACHERS
COME IN, ENJOY AND LEARN



DÍAS:
26, 27, y 28 de DICIEMBRE.
2, 3 y 4 de ENERO.
INSCRIPCIÓN:
Hasta el 21 de Diciembre.

HORARIOS:
De 9,00 a 14,00
Aula Matinal (7,30 a 9,00)
Comedor (Salida 15,00)



Villa Juego
ludoteca y club infantil

DÍAS:
DICIEMBRE: Miércoles 26 y
Jueves 27
ENERO: Miércoles 2 y Jueves 3
HORARIOS: De 17:00 a 20:00

INSCRIPCIÓN: Hasta el
Viernes 21 de Diciembre
PARA NIÑOS DE 0 A 6 AÑOS

Avd. de las Palmeras s/n C.P.: 41808 Villanueva del Ariscal - Sevilla
Teléfono y Fax: 955-64-00-51 / Móvil: 647741335
e-mail: info@villabebe.com
www.villabebe.com





BETISMATÓN

Este rincón está dedicado a todos los bético@s que nos quieran enviar su fotografía a la Revista Balompíe para su publicación.

Tan sólo tienen que enviarnos una instantánea bética a betismaton@revistabalompie.es



Venta en la
Tienda Oficial
y joyerías

LAS JOYAS DEL
Real
Betis
Balompíe



Venta exclusiva en joyerías Plata de 1ª Ley / 925 milésimas

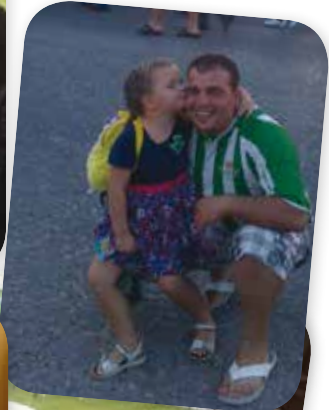
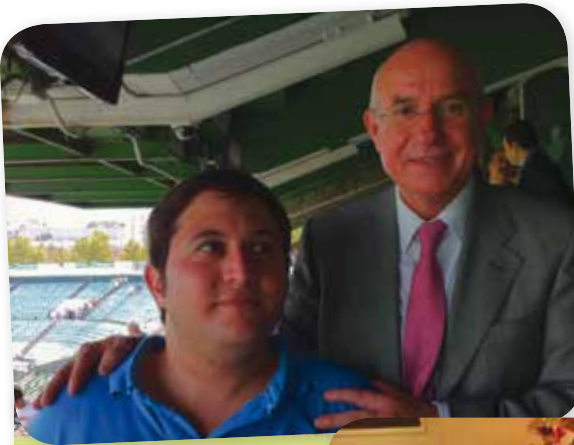

PALETA IBÉRICA DE CEBO, POR **39€ oferta**

salmantina.com
Precio, Sabor, Calidad, Profesionalidad





TEMPORADA
2012-2013



En su condición de aficionado del **Real Betis Balompie** nos permitimos presentarle una oferta exclusiva que pone a su alcance **Bodegas y Viñedos Heras Cordon**.

VENTA Y DISTRIBUCIÓN: 687 433 846
venta@herascordon.com

Disfrute estas fiestas de estos vinos de **Rioja** en unas condiciones **exclusiva para ustedes**.



**BODEGAS Y VIÑEDOS
 HERAS CORDON**



BODEGAS Y VIÑEDOS HERAS - CORDON

APARTADO Nº 29 TLFN: (+34) 941 451 413 FAX: (+34) 941 450 265
 CTRA. LAPUEBLA KM. 2 - 26360 FUENMAYOR - LA RIOJA - ESPAÑA

bodegas@herascordon.com - www.herascordon.com

Los accionistas del Betis aprueban la gestión y las cuentas del curso anterior



La Junta General de Accionistas correspondiente al ejercicio 2011-2012 se celebró el pasado 10 de diciembre en los salones del hotel Al Andalus, aprobándose con amplia mayoría la gestión y cuentas, así como el presupuesto de la actual temporada. Los accionistas del Real Betis recibieron una memoria de la temporada 2011-2012, una completa publicación que se realiza por primera vez en las juntas generales del Real Betis. Se trata de una cuidada publicación de 100 páginas en la que se informa de manera pormenorizada de todos los aspectos del área deportiva, cantera, área social, patrimonio, marketing, comunicación y salud. También se incluye el informe económico de la temporada 2011-2012 y el presupuesto de la 2012-2013.

Calendario Solidario 2013 de la Asociación Síndrome de Asperger

La Asociación Sevilla del Síndrome de Asperger, con la colaboración del Real Betis, su Fundación y la Federación de Peñas, ha editado un CALENDARIO SOLIDARIO, cuyo donativo (3 €) irá destinado a financiar los servicios que presta para paliar esta enfermedad, que consiste en un trastorno severo del desarrollo, encuadrado en los TEA (Autismo). Este Calendario se podrá adquirir contactando con la Asociación por los siguientes medios.: teléfono (954 16 39 80, Srta. Yoli), correo electrónico (centro1@asperger.es) o directamente en su sede (Pol. Eurocei, nave 8, carretera Sevilla-Coria km 3,5 en San Juan de Aznalfarache)



La Escuela de Fútbol de la Fundación Real Betis Balompié participará en el I Torneo Cajasol

La Escuela de Fútbol de la Fundación Real Betis Balompié participará en este torneo que se celebrará del 26 al 29 de este mes, entre las ciudades de Cádiz, Huelva y Sevilla. El Torneo de Fútbol 7, organizado por la Fundación Cajasol, contará con diferentes escuelas de los equipos andaluces más significados, y estará destinado a la categoría de alevín, persiguiendo fomentar los valores de la solidaridad, el trabajo en equipo y el respeto a través del deporte.

Al acto asistió el consejero José Antonio Bosch y los patronos de la Fundación Real Betis, Miguel Espina e Ignacio Mora Figueroa. La fase final tendrá lugar el 29 de Diciembre en las instalaciones de la Universidad Pablo de Olavide).



Estas navidades regala
más que fútbol,
regala Betis
desde 145 €

Infórmate en la web
www.realbetisbalompie.es



La emoción de ser Bético



Abónete a vivirlo

www.altadefinicionenvivo.com



RealBetisBalompie

BETIS B*Antonio Fdez. Ocaña***Empate en el debut en el banquillo de Óscar Cano**

Buen partido del filial en el estreno de Óscar Cano, y es que los verdiblanco merecieron mejor fortuna, sobre todo en la segunda mitad en la que fueron netamente superiores a su rival. En un equipo con muchas bajas, la buena actitud no fue suficiente para conseguir los 3 puntos de un choque en el que de nuevo Nono fue el mejor por fútbol y por un golazo de falta que significó el empate. Destacadísimos también los juveniles Adrián y Álvaro Garrido, además del partido de Rubén Cárdenas jugando de central, una posición totalmente nueva para él.

**FICHA TÉCNICA**

Real Betis Balompié 'B': Antonio Ayala, Manu Palancar, Rubén Cárdenas, Borja Navarro, Varela, Adrián, Eneko Eizmendi, Eder Vilarchao, Nono, Álvaro Garrido (Óscar Herrera, 88') y David Querol (Álex Alegría, 80').

F.C. Cartagena: Juanma, Navarro, Rueda, Riau (Akinsola, 74'), Óscar Rico, Perona, Urzaiz (Mariano Sánchez, 64'), Rodríguez, Hugo Álvarez, Florián y Ceballos.

Goles: Perona (0-1, 40') y Nono (1-1, 43').

Resto de la cantera

División de Honor Juvenil: Real Betis 3-1 Sevilla Este.

Juvenil B: Miralbaida 0-0 Real Betis.

Juvenil C: Sevilla Este 1-3 Real Betis.

Cadete A: Real Betis 2-1 Altair.

Cadete B: Mairena 3-3 Real Betis.

Infantil A: Real Betis 6-1 Los Mares.

Infantil B: UP Viso 2-0 Real Betis.

Alevín A: Real Betis 4-0 Centro Histórico.

Alevín B: Los Mares 0-3 Real Betis.

Benjamín A: Real Betis 5-0 Los Mares.

Benjamín B: Pablo VI 3-10 Real Betis.

Benjamín C: Barrios Unidos 3-5 Real Betis.

Prebenjamín: Real Betis 10-3 El Pilar.

Femenino Senior: Badajoz 1- 4 Real Betis.

Femenino Cadete: Valencina 1-7 Real Betis.

FREIPC
INFORMATICA

**Venta y reparaciones
de equipos informáticos**

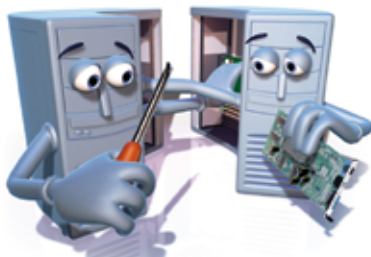

Avda. de Llanes, local 7 - 41008 - Sevilla
Tlf: 954 354 669 - 626 807 477
www.freipc.es - email: comercial@freipc.es

**25%
DE DESCUENTO
A SOCIOS
BÉTICOS
EN REPARACIONES**



Os deseamos
FELIZ NAVIDAD

Ganador concurso Christmas Real Betis Balompie
Mario Fernández, 9 años, Sevilla.

EL COMITÉ DE CONTROL FINANCIERO DE CLUBES DE LA UEFA (CFCB)

Aunque la mayoría no conozcáis este Comité, sí que sabéis cómo funciona, puesto que es el responsable de que a equipos como al Málaga aun tengan retenidos sus premios en metálico por disputar competición europea. Es más, esta semana se dio a conocer que el Málaga deberá aún esperar otro procedimiento de revisión para cobrar estos premios que ha obtenido esta temporada en Europa, tras el anuncio por parte de la UEFA de que su saldo deudor aun no se ha equilibrado. Como hemos avanzado, es el Comité de Control Financiero de Clubes (CFCB) quien se encarga de estos asuntos.

¿En qué consiste?

El pasado mes de junio, el Comité Ejecutivo de la UEFA aprobó la formación bicameral del Comité de Control Financiero de Clubes (CFCB) con el objeto de velar por la aplicación del Reglamento de Juego Limpio Financiero de la UEFA, norma también de actualidad. Según la normativa de Juego Limpio Financiero, los clubes participantes en las competiciones europeas tienen la obligación de aportar información sobre el estado de todos los pagos atrasados hasta el pasado 30 de junio. Las tareas principales del CFCB son, supervisar la aplicación del Sistema de Licencias de Clubes de la UEFA y el Reglamento del Juego Limpio Financiero. Además, el CFCB puede tomar medidas disciplinarias y sus decisiones finales pueden ser apeladas directamente ante el Tribunal Arbitral del Deporte (TAS) de Lausana, Suiza.

¿Qué ha sucedido en la actualidad?

El departamento de investigación del CFCB había suspendido temporalmente, y como medida cautelar, la distribución de premios de este año a 23 clubes.

Otros clubes que se encuentran a día de hoy en una situación similar al Málaga son, el Hajduk Split (CRO), Osijek (CRO), Rapid Bucarest (RUM), Dinamo Bucarest (RUM), Partizan (SRB) y Vojvodina (SRB). Por otro lado, clubes como el Atlético de Madrid sí podrán recibir sus premios, por haber considerado el Comité que su saldo ya está equilibrado.



Reyes Bellver
Abogada.
Especialista en
Derecho Deportivo
bellver@icam.es

Sexto año de Betisweb haciendo Béticos

www.betisweb.com

6 haciendo Béticos

BW

Desde la Peña BETISWEB (con la colaboración de la Peña Rafael Gordillo) somos sensibles a la actual situación económica en la que vivimos y, es por ello, por lo que queremos poner en conocimiento de colegios, asociaciones o entidades con fines sociales, la disponibilidad de 32 carnets infantiles y 2 carnets de monitores adultos, en la zona de segundo anfiteatro de fondo del estadio Benito Villamarín, para la asistencia a los partidos de liga que dispute el Real Betis Balompié durante la temporada 2012-2013. (No serán válidos los partidos de FC Barcelona, Real Madrid y Sevilla Fc).

Más información en www.betisweb.com

BARCELONA BERLIN MADRID NEW YORK PARIS SÃO PAULO OVER 90 HOTELS WORLDWIDE



TRYP

BY WYNDHAM

OWN THE CITY

Apasionado por la Ciudad y el Betis.

Gracias por estar con nosotros este 2012. ¡Ha sido un año fantástico y lleno de éxitos! Hemos acogido a muchos Béticos y ayudado a cada uno de ellos a vivir la experiencia OWN THE CITY. ¡Esto significa... que han disfrutado la ciudad al máximo! Han descubierto rincones nuevos, gastronomía local, música, arte e historia y descubierto nuevas pasiones, haciendo suya la ciudad mientras seguían a su equipo. ¡Esperamos que sigas disfrutando con nosotros este nuevo año y que en 2013 estemos en zona champion!

¡Te deseamos Felices Fiestas y un fantástico 2013!

tryphotels.com

LOCALIZACIONES CÉNTRICAS

INTERNET GRATIS

ACUMULA PUNTOS/MILLAS

LA MEJOR TARIFA ONLINE GARANTIZADA

EL ADN DEL BETIS: EUFORIA Y DECEPCIÓN

28 de abril de 1935. Al Betis le basta con un punto en Santander para proclamarse campeón de Liga. El irlandés Patrick O'Connell, entrenador del Betis, se acerca con un jugador al hotel de un Racing que no se juega nada. Según los testigos, habla con un jugador del equipo rival al que le dice "mañana no corráis mucho que vosotros ya no tenéis nada que hacer". El jugador le responde "ya, pero nuestro presidente es muy del Madrid y nos da mil pesetas a cada uno si ganamos".

Aquel partido el Betis lo ganó 0-5. Y como no había móviles ni Internet, en las pizarras de las casetas de Feria se escribió que el Betis era Campeón de Liga.

Al año siguiente llegó la Guerra Civil española y aquel equipo de seis vascos, tres sevillanos, tres canarios y un almeriense, se rompió. Muchos fueron retenidos en el norte. Otros muchos fueron enviados a luchar al frente y el mejor equipo de la historia del Betis fue destrozado por el destino a la temporada siguiente de triunfar sobre todos.

En 1964 llega otra alegría: El Betis se clasifica por primera vez para una competición europea: La Copa de Ferias, esa competición que luego se llamaría UEFA y ahora Europa League. Nace el Eurobetis. Un año dura sólo la alegría. Otra vez el destino cambia de opinión, da un golpe en la mesa, grita contrariado y vuelve a romper al Betis. El equipo baja a Segunda y Benito Villamarín deja la presidencia del equipo para morir de cáncer al año siguiente. Sí, el cáncer lleva tiempo en nuestra historia.

Avanzamos unos años.

Temporada 2003-2004. El Betis se clasifica para la Liga de Campeones metiéndose en la previa y eliminando

FÚTBOL NO, BALOMPIÉ

@juliomunozgijon //// @RancioSevillano

al Mónaco. Otra vez alegría seguida de destroz. Esta vez la suerte y Edu impidieron que la tragedia fuera instantánea, pero tras dos temporadas decepcionantes al filo de la navaja, el Betis vuelve a bajar a Segunda división. Y nadie se lo cree porque tiene una plantilla de internacionales, y que vale millones y que tiene todo a favor... Bueno, todo a favor menos la maldición de ese destino cambiante que condena y define al Betis.

Hoy se habla mucho del ADN de los equipos de fútbol. El del Barcelona parece ser la estética sobre el resultado, el del Real Madrid la entrega sobre la lógica hasta el último momento... el ADN del Betis, la marca constante que atraviesa su historia, es sin duda la decepción tras la euforia.

Esa y no otra es su lógica de movimiento, esa y no otra es la razón por la que es el segundo equipo de España, por la que nació y se quedó el "manque pierda", y esa y no otra es la razón por la que **un bético es, por definición, mejor persona, porque las heridas se llevan la alegría, pero dejan humildad.**

Hay preguntas que cuesta trabajo responder con certeza, "¿Por qué eres del Betis?" es quizá una de ellas. Yo podría responder "por mi abuelo Pepe" o "por fastidiar a mi padre que es sevillista" o "porque estudié en el Claret que está al lado y me llevaron un día de excursión y vi ropa tendida del larguero de la portería de Gol norte", pero no.

La razón por la que yo soy del Betis es porque me ha enseñado a disfrutar como nadie los ratos de sol que hay entre tormenta y tormenta, esos momentos en los que el destino no mira y el Betis puede sonreír.



YA TENEMO
LA NUEVA TIENDA DEL
MACRON

ESQUINA GRADA DE PI

VIVAN LOS MAYAS MANQUEPIERDA

Los Mayas son béticos...indudablemente béticos...y a las pruebas me remito. Lo tenían todo preparado para ver como se inauguraba el día 21 el comienzo del fin (como ellos mismos habían profetizado hace muchos años) de este valle de lágrimas en que hemos convertido el mundo y la tarde del día 20, Rogelio VII (no se puede tener un nombre más bético que el de Rogelio) el emperador de la vigésimoquinta dinastía de los mayas, se levanta de su siestecita (que no la perdona nunca) y le pide el Marca a su secretario pa echarle una ojeadilla... Al mirar la clasificación de la Liga BBVA, pega un salto y dice:

“¿¿¿Que el Glorioso Real Betis Balompié va quinto en la Liga y este sábado juega contra el Mallorca en el Villamarín???... De acabarse mañana el mundo ni mijita. ¡Queda suspendido hasta nueva orden el fin del mundo!...¡Ea, a jui que viene la Guardia Civil!”.

¿Os cabe alguna duda ahora? Po ahí lo tenéis: ¡Los mayas nos dejan un Betis Libre!...¡Limpio!...¡Los quintos de Primera!...¡De ustedes!...¡VIVA ER BETII!...

Cástulo y Avelino van de celebración en celebración. Pretendían si la cosa se ponía fea el 21, hacer una manifestación contra los mayas como ya fueron a la otra manifestación bética del 15-J. Ya tenían hasta la pancarta hecha:

“MAYAS CON USTEDES AL FIN DEL MUNDO YO...¡NO VOY!”

Al final no ha hecho falta salir a la calle y el mundo sigue afortunadamente teñido de verdiblanco...

Cástulo: ¡Vamos hombre! Con lo que hemos pasado estos años atrás con nuestro Betis Avelino...y que vengan ahora los indios mayas estos, cuando estamos al borde la Champions League a decir que sanseacabó...¡Tesquillá maya con la abeja Maya!

Avelino: Ni caso Castulito...ni caso. Vamos que trinco por la pechera de plumas al Rogelio VII ese y se le quitan las ganas de juega...

C: Home deja a Rogelio VII que ha dicho que de fin del mundo ná de ná como siga la cosa como hasta ahora...

A: Ya ya, pero que estos mejicanos son mu chaqueteros. ¿Po no que ha venío el yerno de Slim, el hombre más rico del mundo que tiene nombre de calzoncillos a salvar al Oviedo? Con eso te lo digo to...

C: Bueno Avelino, el caso es que ya se ha pasado el peligro y hasta que no salgan ahora los Yanomamis o los Romeros del Tibet diciendo la nueva fecha del fin del mundo estaremos tranquilos un tiempcito y viento en popa disfrutando de nuestro Betis, que se ha empeñado en animar la Liga...

A: Te viá desí una cosa Castulito, porque la semana pasá tuvimos mala suerte con los palos contra el Barça...sí no la Liga no estaba sentenciada...

C: Avelino que te vienes arriba...

A: No es venirme arriba es la realidad...Es más, ahora te digo que un mes estamos por encima del Real Moudrid...

C: Qué guasa tienes Avelino...Real Moudrid dices, jajajaja

A: Es que es lo que le queda por hacer ya a Mourinho... cambiarle el nombre al equipo...

C: Yo desde que nos aplaudió el otro día me gusta ese hombre... cuando Pepe Mel se jubile a los 65 años le podremos dar la oportunidad de sentarse en nuestro banquillo ¿Te parece bien Avelino?

A: Jejejeje correcto Castulito... Pa 2030 retomaremos las negociaciones con Mou...

C: Si los mayas no dicen lo contrario...

A: Los mayas pa 2030 a lo mejor ya ni están...

C: Lo que si tenemos ya en lo alto es la Navidad...y la lotería sin tocarnos...

A: ¿Ah pero tú llevabas lotería? ¿Me dices que no compre lotería por si lo de los mayas era verdad y tú si compras?

C: Era un par de participaciones a los shicor de BW y Amigos del Centenario

A: Por cierto, felicitamos a Betisweb desde aquí por su décimo...

C: ¿Por su décimo de lotería?

A: No miarma no...por su décimo Aniversario.

C: Muchas felicidades a todos los béticos y próspero 2013

A: 2013... como las trece barras de nuestro glorioso escudo...¡¡VIVA ER BETII!!

S
REAL BETIS

REFERENCIA



Real Betis Balompié



BELÉN DE CAJASOL

Patio de San Francisco.
Del 6 de diciembre al 5 de enero

**De 11:00 a 21:00 horas. Los días 24 y 31 de diciembre,
y 5 de enero de 11:00 a 14:00 horas.**
Cerrado los días 25 de diciembre y 1 de enero.

PAJE REAL

Del 22 de diciembre al 4 de enero.
De 11:00 a 14:00 y de 17:00 a 21:00 horas.
Salón de actos Cajasol. Plaza de San Francisco, 1

Fundación

Cajasol



FUNDACIÓN CAJASOL
PRESENTA:
EL MUSICAL DE LA NAVIDAD

'EL DÍA QUE JESÚS NO QUERÍA NACER'
de Antonio García Barbeito

Sábado 22 y
domingo 23 de diciembre
20.00 horas

Centro Cultural Cajasol

No te lo puedes perder!

Entradas en taquilla y en cajasolticket.com



Fundación Cajasol



I TORNEO DE ESCUELAS DE FÚTBOL FUNDACIÓN CAJASOL



ESCUELAS DE FÚTBOL INVITADAS

'Antonio Puerta' SEVILLA F.C.
'Fundación RBB' REAL BETIS BALOMPIÉ
'Michael Robinson' CÁDIZ C.F.
XEREZ C.D.
'Fundación C.C.F.' CÓRDOBA C.F.
'Fundación Recre' RECREATIVO DE HUELVA

GRUPO A CÁDIZ

26 de diciembre

GRUPO B HUELVA

27 de diciembre

FASE FINAL SEVILLA

29 de diciembre

DE TRIANA

TU MARCA CON ARTE

PRECIOS
DE REBAJAS
EN PLENAS
NAVIDADES



POLOS-CAMISETAS-SUDADERAS
-CAMISAS-MODA BEBÉ
MOCHILAS-PULSERAS, ETC

Y AHORA OS PRESENTAMOS LA
NUEVA MARCA...



de sevilla
TENE QUE SER

Abrimos todos los días de Navidad,
salvo 25 de Diciembre y 1 de Enero



C/PUREZA,78 - TEL. 954 27 96 24 - WWW.DETRIANA.COM